石狩川水系馬追運河 洪水浸水想定区域図（計画規模）

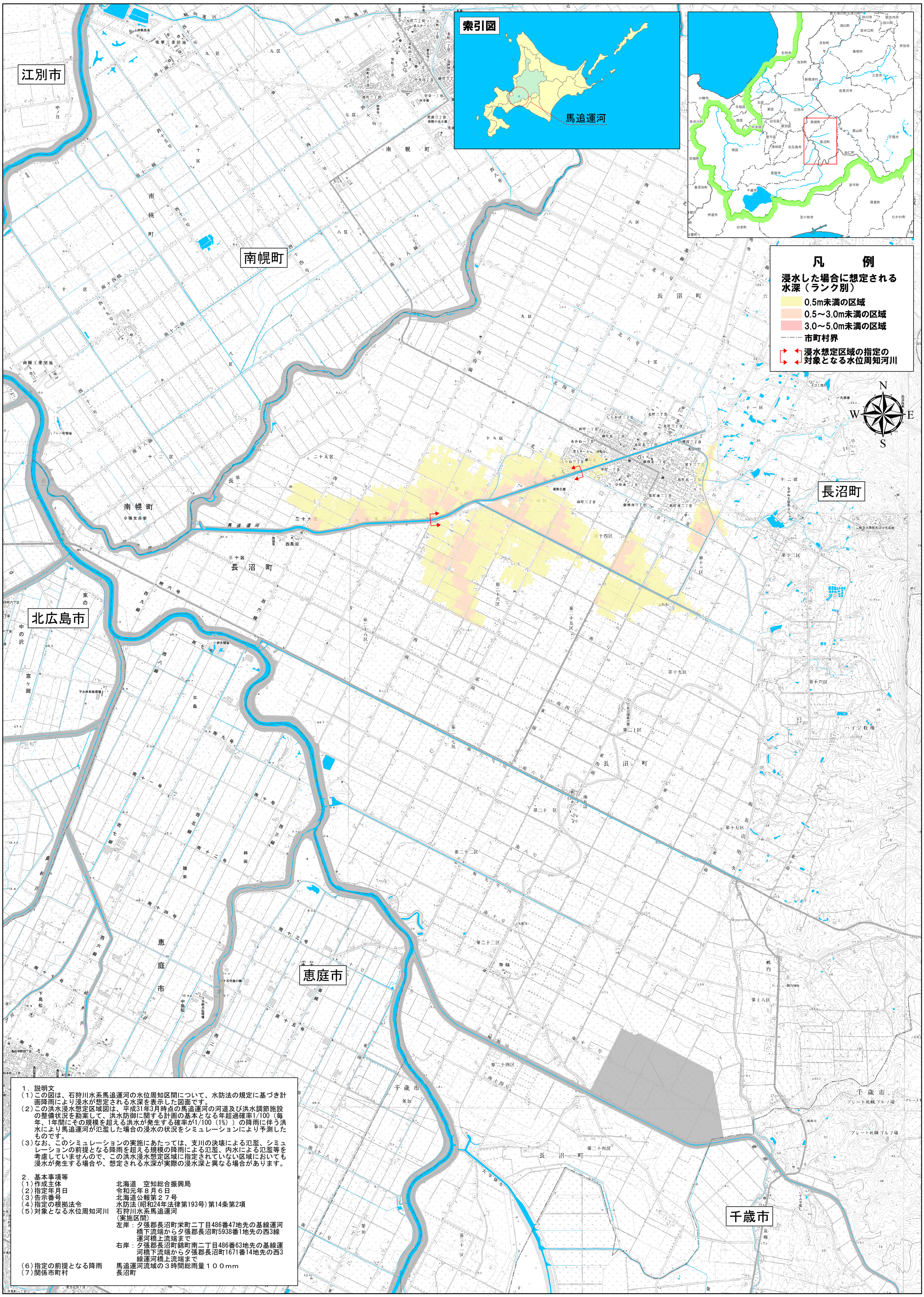

１．説明文

（１）この図は、石狩川水系馬追運河の水位周知区間について、水防法の規定に基づき計画降雨により浸水が想定される水深を表示した図面です。

（２）この洪水浸水想定区域図は、平成31年3月時点の馬追運河の河道及び洪水調節施設の整備状況を勘案して、洪水防御に関する計画の基本となる年超過確率1/100（毎年、1年間にその規模を超える洪水が発生する確率が1/100（1%））の降雨に伴う洪水により馬追運河が氾濫した場合の浸水の状況をシミュレーションにより予測したものです。

（３）なお、このシミュレーションの実施にあたっては、支川の決壊による氾濫、シミュレーションの前提となる降雨を超える規模の降雨による氾濫、内水による氾濫等を考慮していませんので、この洪水浸水想定区域に指定されていない区域においても浸水が発生する場合や、想定される水深が実際の浸水深と異なる場合があります。

２．基本事項等

（１）作成主体	北海道　空知総合振興局
（２）指定年月日	令和元年８月６日
（３）告示番号	北海道公報第２７号
（４）指定の根拠法令	水防法（昭和24年法律第193号）第14条第2項
（５）対象となる水位周知河川	石狩川水系馬追運河 （実施区間） 左岸：夕張郡長沼町栄町二丁目486番47地先の基線運河橋下流端から夕張郡長沼町5938番1地先の西3線運河橋上流端まで 右岸：夕張郡長沼町錦町南二丁目486番63地先の基線運河橋下流端から夕張郡長沼町1671番14地先の西3線運河橋上流端まで
（６）指定の前提となる降雨	馬追運河流域の３時間総雨量１００mm
（７）関係市町村	長沼町

「この地図の作成に当たっては、国土地理院長の承認を得て、同院発行の数値地図50000（地図画像）、数値地図25000（地図画像）及び基盤地図情報を使用した。（承認番号　令元情使、第182号）」