石狩川水系美唄川 洪水浸水想定区域図（計画規模）

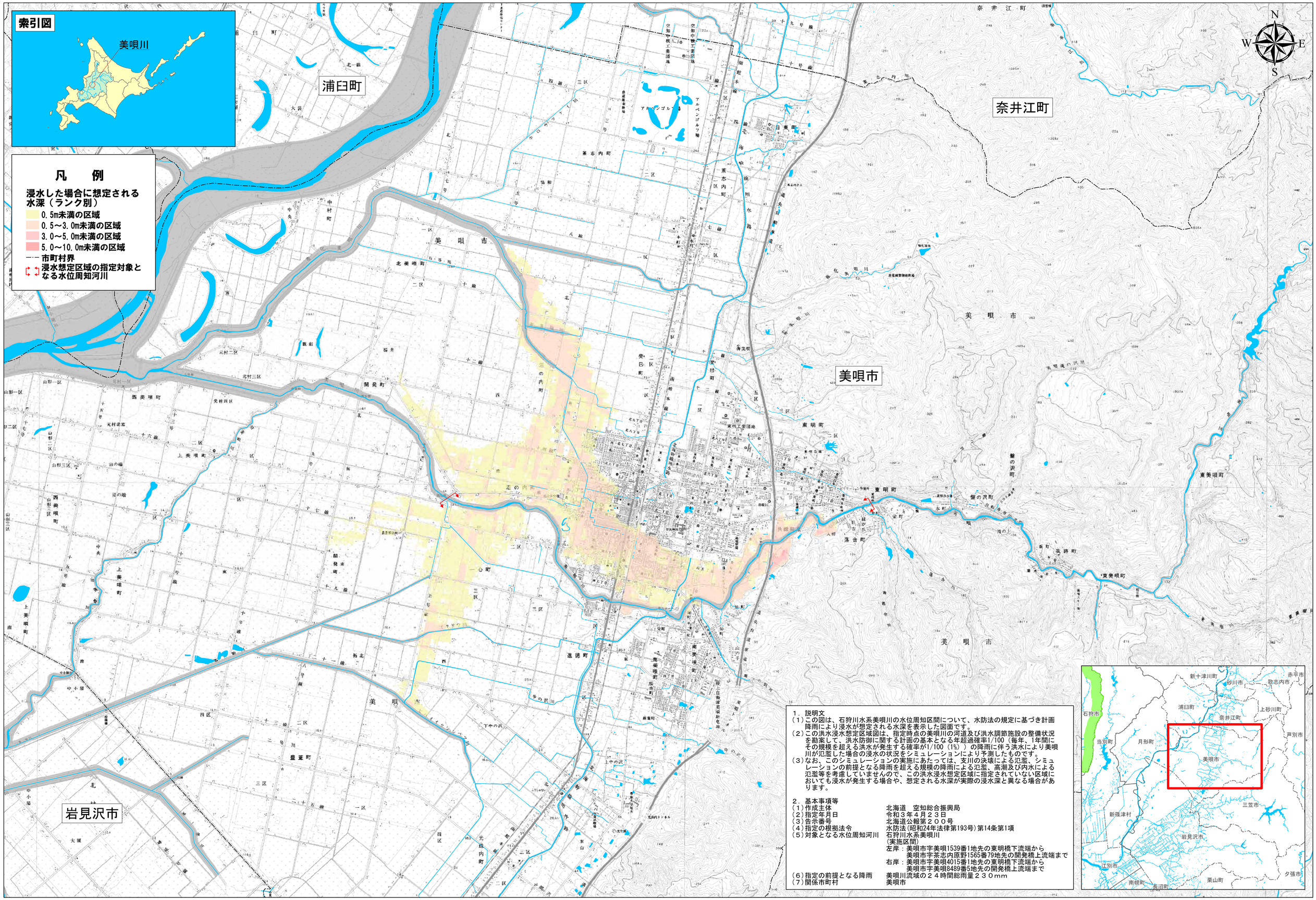

1．説明文

（1）この図は、石狩川水系美唄川の水位周知区間について、水防法の規定に基づき計画降雨により浸水が想定される水深を表示した図面です。

（2）この洪水浸水想定区域図は、指定時点の美唄川の河道及び洪水調節施設の整備状況を勘案して、洪水防御に関する計画の基本となる年超過確率1/100（毎年、1年間にその規模を超える洪水が発生する確率が1/100（1%））の降雨に伴う洪水により美唄川が氾濫した場合の浸水の状況をシミュレーションにより予測したものです。

（3）なお、このシミュレーションの実施にあたっては、支川の決壊による氾濫、シミュレーションの前提となる降雨を超える規模の降雨による氾濫、高潮及び内水による氾濫等を考慮していませんので、この洪水浸水想定区域に指定されていない区域においても浸水が発生する場合や、想定される水深が実際の浸水深と異なる場合があります。

2．基本事項等

（1）作成主体	北海道　空知総合振興局
（2）指定年月日	令和３年４月２３日
（3）告示番号	北海道公報第２００号
（4）指定の根拠法令	水防法（昭和24年法律第193号）第14条第1項
（5）対象となる水位周知河川	石狩川水系美唄川 （実施区間） 左岸：美唄市字美唄1539番1地先の東明橋下流端から 美唄市字茶志内原野1565番79地先の開発橋上流端まで 右岸：美唄市字美唄4015番1地先の東明橋下流端から 美唄市字美唄8489番5地先の開発橋上流端まで
（6）指定の前提となる降雨	美唄川流域の２４時間総雨量２３０mm
（7）関係市町村	美唄市

「測量法に基づく国土地理院長承認（使用）R 2JHs 111」