石狩川水系沼田奔川 洪水浸水想定区域図（想定最大規模）

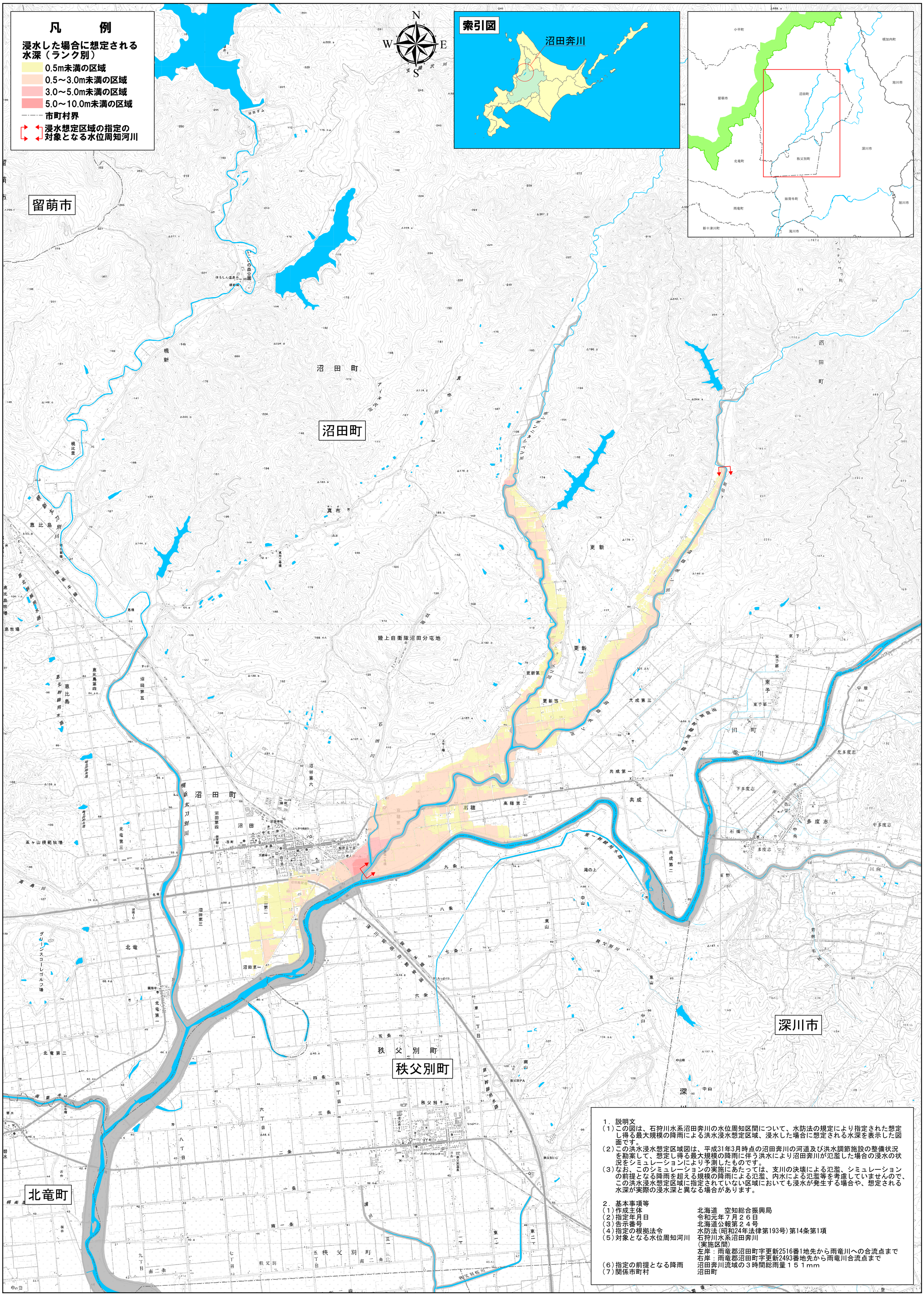

１．説明文

（１）この図は、石狩川水系沼田奔川の水位周知区間について、水防法の規定により指定された想定し得る最大規模の降雨による洪水浸水想定区域、浸水した場合に想定される水深を表示した図面です。

（２）この洪水浸水想定区域図は、平成31年3月時点の沼田奔川の河道及び洪水調節施設の整備状況を勘案して、想定し得る最大規模の降雨に伴う洪水により沼田奔川が氾濫した場合の浸水の状況をシミュレーションにより予測したものです。

（３）なお、このシミュレーションの実施にあたっては、支川の決壊による氾濫、シミュレーションの前提となる降雨を超える規模の降雨による氾濫、内水による氾濫等を考慮していませんので、この洪水浸水想定区域に指定されていない区域においても浸水が発生する場合や、想定される水深が実際の浸水深と異なる場合があります。

２．基本事項等

（１）作成主体	北海道　空知総合振興局
（２）指定年月日	令和元年７月２６日
（３）告示番号	北海道公報第２４号
（４）指定の根拠法令	水防法（昭和24年法律第193号）第14条第1項
（５）対象となる水位周知河川	石狩川水系沼田奔川 （実施区間） 左岸：雨竜郡沼田町字更新2516番1地先から雨竜川への合流点まで 右岸：雨竜郡沼田町字更新2493番地先から雨竜川合流点まで
（６）指定の前提となる降雨	沼田奔川流域の３時間総雨量１５１mm
（７）関係市町村	沼田町

1:25,000

0　1　2　3　4　5 km

「この地図の作成に当たっては、国土地理院長の承認を得て、同院発行の数値地図50000（地図画像）、数値地図25000（地図画像）及び基盤地図情報を使用した。（承認番号　令元情使、第183号）」