石狩川水系沼田奔川 洪水浸水想定区域図（家屋倒壊等氾濫想定区域（河岸侵食））

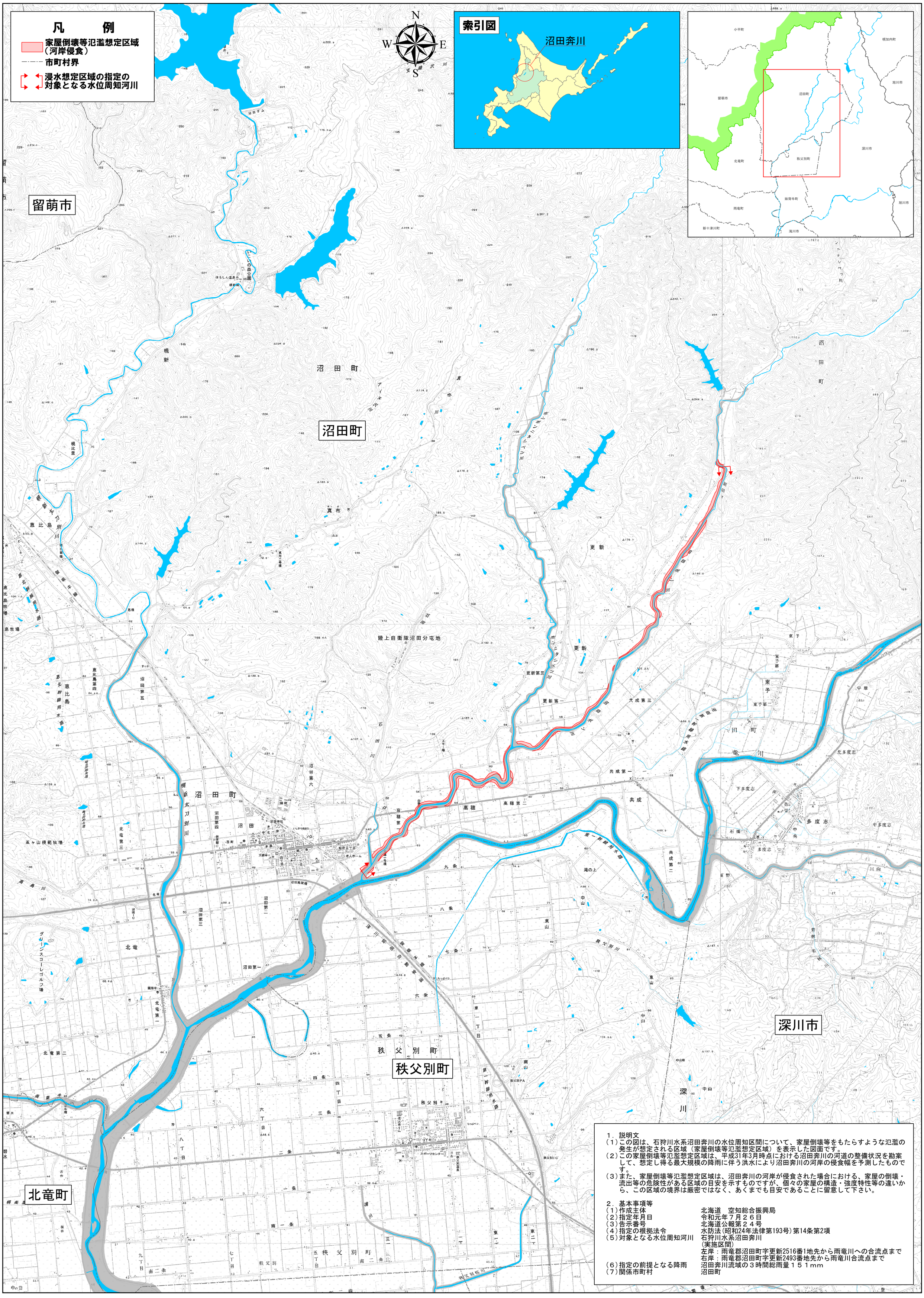
凡　例
家屋倒壊等氾濫想定区域（河岸侵食）
市町村界
浸水想定区域の指定の対象となる水位周知河川
索引図
沼田奔川
留萌市
沼田町
北竜町
深川市
沼田町
真布
更新
陸上自衛隊沼田分屯地
高穂
共成
秩父別町
秩父別町
深川
北竜
北竜第二
北竜第一
北竜第三
五ヶ山模範牧場
沼田第一
沼田第二
沼田第三
沼田第四
沼田第五
沼田第六
沼田第七
沼田第八
沼田第九
沼田第十
恵比島
恵比島第四
恵比島牧場
恵比島別川
幌新太刀別川
幌新
幌比里
真布
真布一号橋
真布二号橋
恵橋
石田川
石田
真布
アイヌ沢川
真布川
ポンニタシベツ川
ポンニタシベツ川
沼田ダム
ほろしん温泉
いしかりの森公園
幌新橋
沼田橋
沼田高架橋
沼田神社
沼田町
東予
東予第一
東予第二
宇摩
田町
竜川
北多度志
下多度志
多度志
中多度志
石橋
中央
共成第一
共成第二
共成第三
高穂第一
高穂第二
高穂第三
更新第一
更新第三
九条
八条
七条
六条
五条
四条
三条
二条
一条
南一条
南二条
滝の上
中山
東山
南山
若林
川向
原野
秩父別川
秩父別橋川
秩父別温泉
秩父別PA
秩父別IC
第一幹線用水路
第二幹線用水路
第三幹線用水路
第四幹線用水路
第五幹線用水路
第六幹線用水路
第七幹線用水路
第八幹線用水路
第九幹線用水路
第十幹線用水路
第一幹線用水路
恵北幹線用水路
恵北幹線用水路
幌新太刀別川
深川留萌自動車道
深川留萌自動車道
国道
国道
国