石狩川水系多度志川 洪水浸水想定区域図（浸水継続時間）

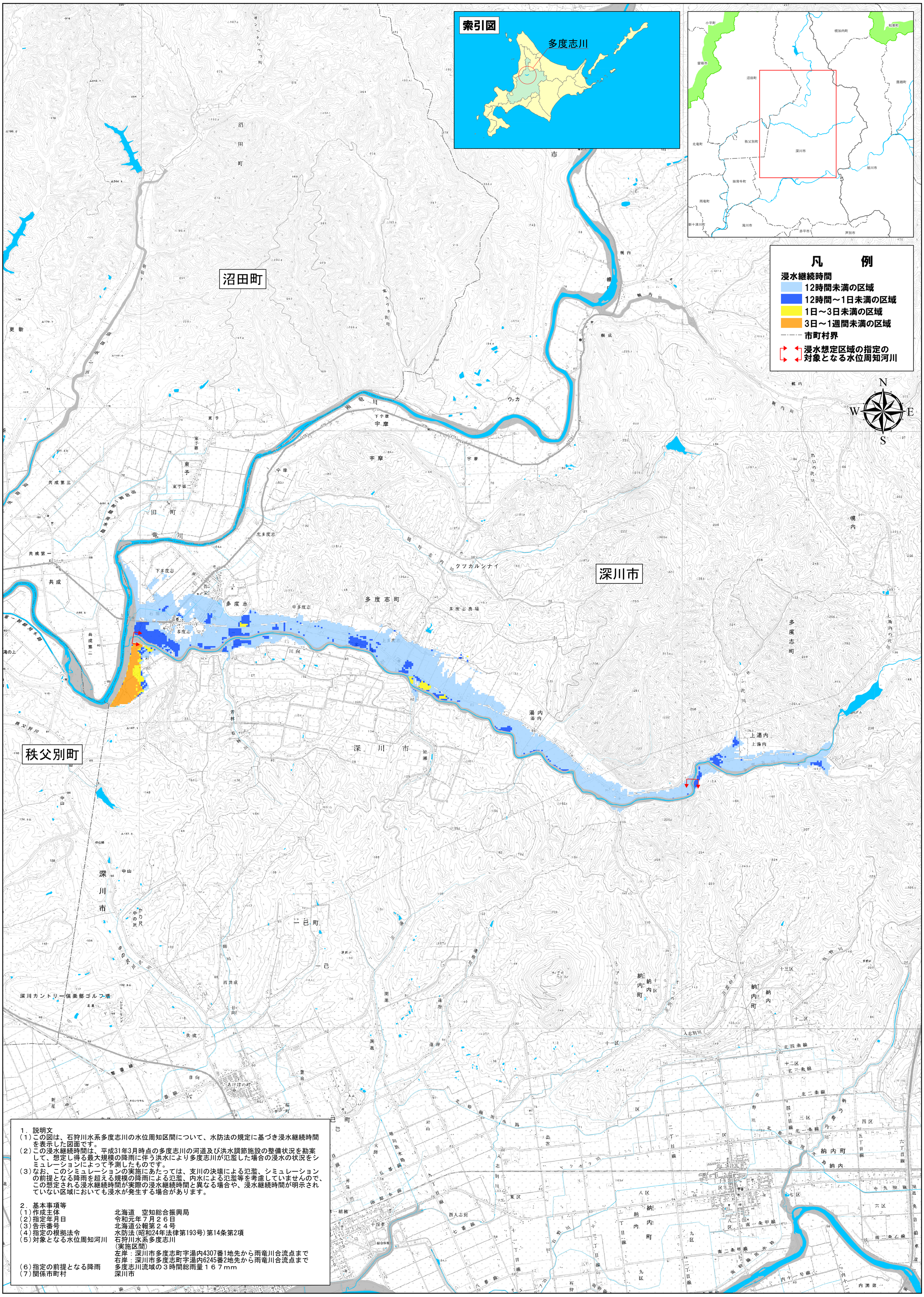

1．説明文

（1）この図は、石狩川水系多度志川の水位周知区間について、水防法の規定に基づき浸水継続時間を表示した図面です。

（2）この浸水継続時間は、平成31年3月時点の多度志川の河道及び洪水調節施設の整備状況を勘案して、想定し得る最大規模の降雨に伴う洪水により多度志川が氾濫した場合の浸水の状況をシミュレーションによって予測したものです。

（3）なお、このシミュレーションの実施にあたっては、支川の決壊による氾濫、シミュレーションの前提となる降雨を超える規模の降雨による氾濫、内水による氾濫等を考慮していませんので、この想定される浸水継続時間が実際の浸水継続時間と異なる場合や、浸水継続時間が明示されていない区域においても浸水が発生する場合があります。

2．基本事項等

（1）作成主体	北海道　空知総合振興局
（2）指定年月日	令和元年７月２６日
（3）告示番号	北海道公報第２４号
（4）指定の根拠法令	水防法（昭和24年法律第193号）第14条第2項
（5）対象となる水位周知河川	石狩川水系多度志川 （実施区間） 左岸：深川市多度志町字湯内4307番1地先から雨竜川合流点まで 右岸：深川市多度志町字湯内6245番2地先から雨竜川合流点まで
（6）指定の前提となる降雨	多度志川流域の３時間総雨量１６７mm
（7）関係市町村	深川市

1:25,000

0　1　2　3　4　5 km

「この地図の作成に当たっては、国土地理院長の承認を得て、同院発行の数値地図50000（地図画像）、数値地図25000（地図画像）及び基盤地図情報を使用した。（承認番号　令元情使、第183号）」