石狩川水系多度志川 洪水浸水想定区域図（家屋倒壊等氾濫想定区域（河岸侵食））

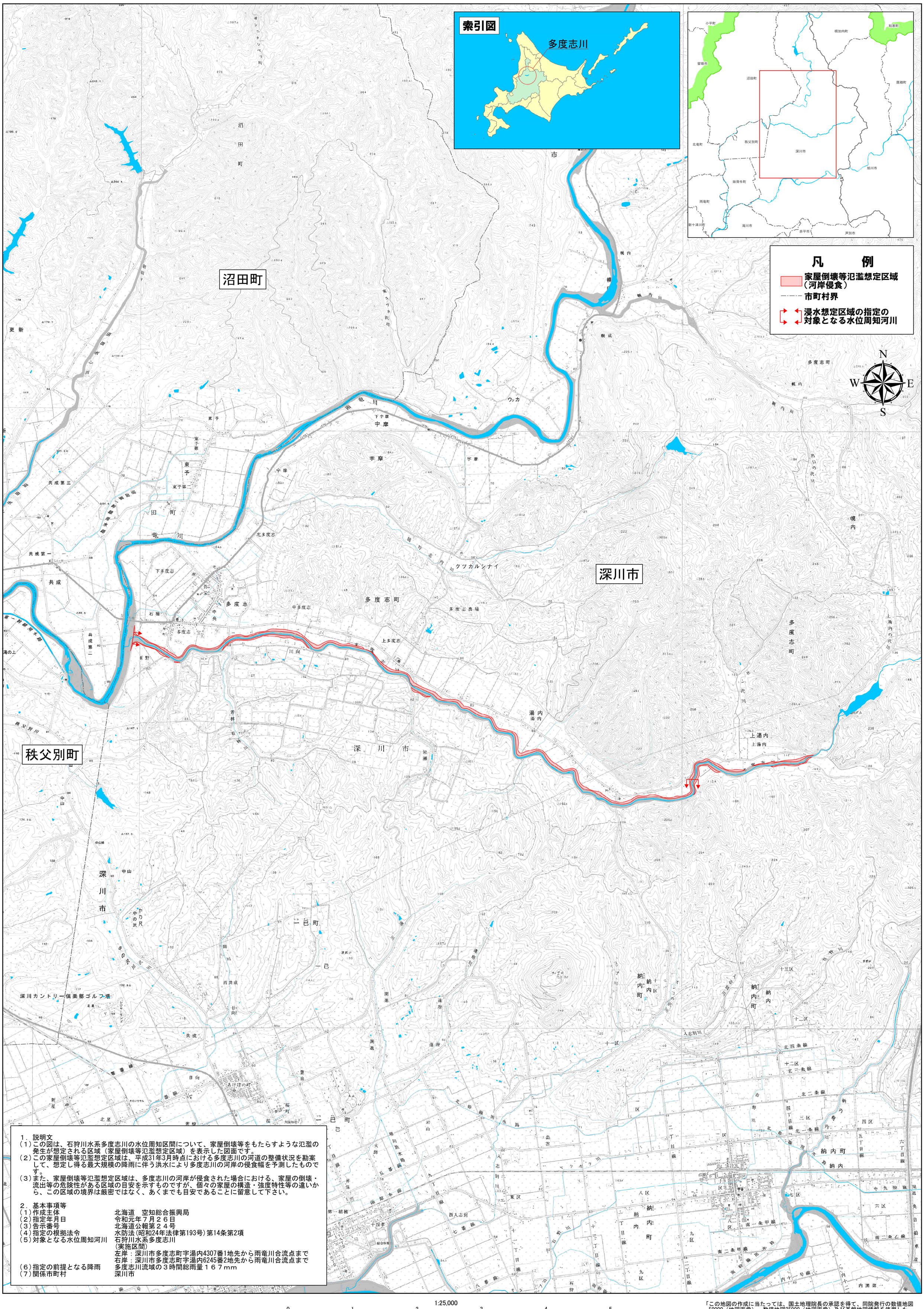

1．説明文

（1）この図は、石狩川水系多度志川の水位周知区間について、家屋倒壊等をもたらすような氾濫の発生が想定される区域（家屋倒壊等氾濫想定区域）を表示した図面です。

（2）この家屋倒壊等氾濫想定区域は、平成31年3月時点における多度志川の河道の整備状況を勘案して、想定し得る最大規模の降雨に伴う洪水により多度志川の河岸の侵食幅を予測したものです。

（3）また、家屋倒壊等氾濫想定区域は、多度志川の河岸が侵食された場合における、家屋の倒壊・流出等の危険性がある区域の目安を示すものですが、個々の家屋の構造・強度特性等の違いから、この区域の境界は厳密ではなく、あくまでも目安であることに留意して下さい。

2．基本事項等

（1）作成主体	北海道　空知総合振興局
（2）指定年月日	令和元年７月２６日
（3）告示番号	北海道公報第２４号
（4）指定の根拠法令	水防法（昭和24年法律第193号）第14条第2項
（5）対象となる水位周知河川	石狩川水系多度志川 （実施区間） 左岸：深川市多度志町字湯内4307番1地先から雨竜川合流点まで 右岸：深川市多度志町字湯内6245番2地先から雨竜川合流点まで
（6）指定の前提となる降雨	多度志川流域の３時間総雨量１６７mm
（7）関係市町村	深川市

「この地図の作成に当たっては、国土地理院長の承認を得て、同院発行の数値地図50000（地図画像）、数値地図25000（地図画像）及び基盤地図情報を使用した。（承認番号　令元情使、第183号）」