石狩川水系牛朱別川・当麻川　浸水継続時間（想定最大規模）

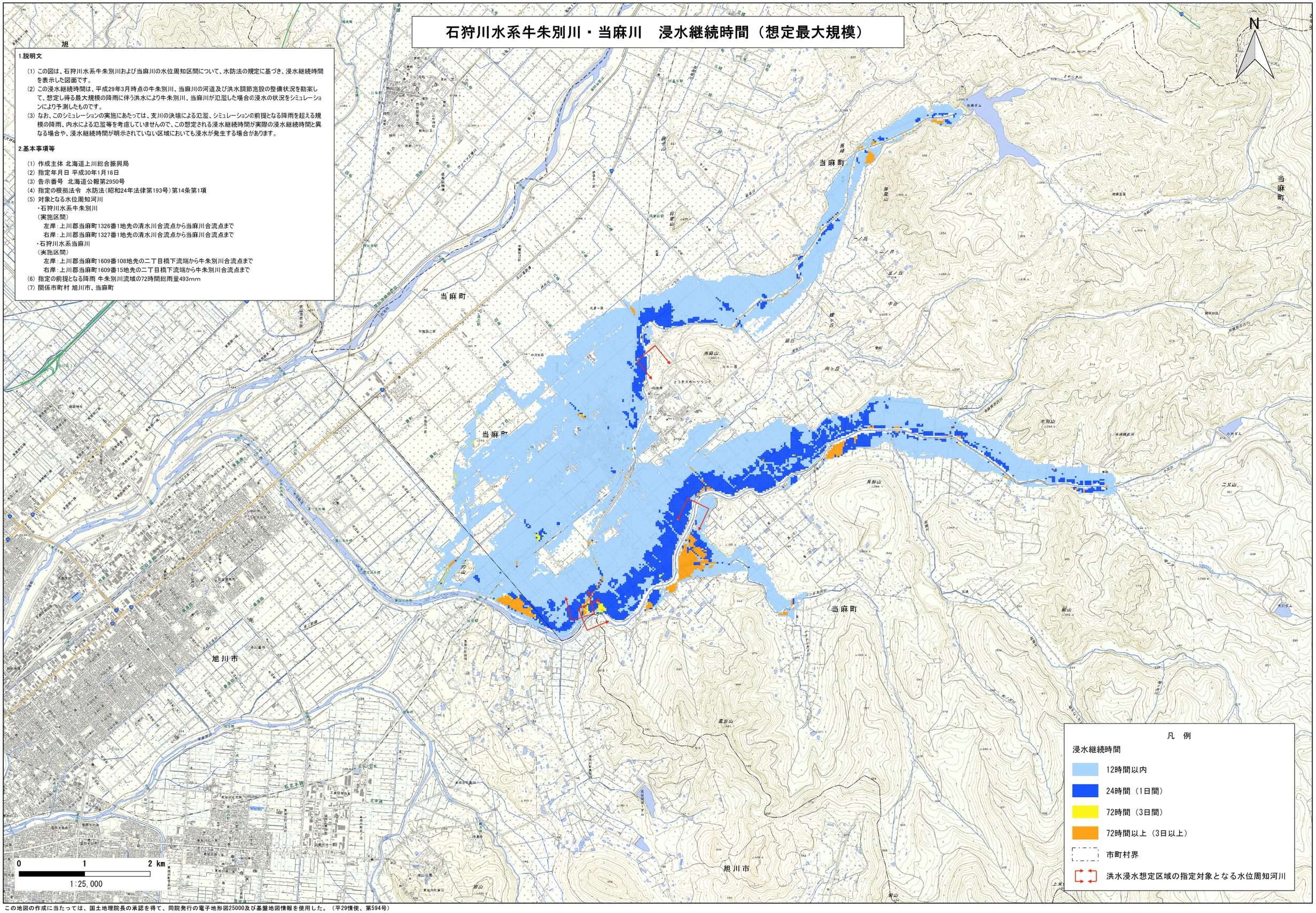

1.説明文

(1) この図は、石狩川水系牛朱別川および当麻川の水位周知区間について、水防法の規定に基づき、浸水継続時間を表示した図面です。
(2) この浸水継続時間は、平成29年3月時点の牛朱別川、当麻川の河道及び洪水調節施設の整備状況を勘案して、想定し得る最大規模の降雨に伴う洪水により牛朱別川、当麻川が氾濫した場合の浸水の状況をシミュレーションにより予測したものです。
(3) なお、このシミュレーションの実施にあたっては、支川の決壊による氾濫、シミュレーションの前提となる降雨を超える規模の降雨、内水による氾濫等を考慮していませんので、この想定される浸水継続時間が実際の浸水継続時間と異なる場合や、浸水継続時間が明示されていない区域においても浸水が発生する場合があります。

2.基本事項等

(1) 作成主体 北海道上川総合振興局
(2) 指定年月日 平成30年1月16日
(3) 告示番号 北海道公報第2950号
(4) 指定の根拠法令 水防法（昭和24年法律第193号）第14条第1項
(5) 対象となる水位周知河川
・石狩川水系牛朱別川
（実施区間）
左岸：上川郡当麻町1326番1地先の清水川合流点から当麻川合流点まで
右岸：上川郡当麻町1327番1地先の清水川合流点から当麻川合流点まで
・石狩川水系当麻川
（実施区間）
左岸：上川郡当麻町1609番108地先の二丁目橋下流端から牛朱別川合流点まで
右岸：上川郡当麻町1609番15地先の二丁目橋下流端から牛朱別川合流点まで
(6) 指定の前提となる降雨 牛朱別川流域の72時間総雨量493mm
(7) 関係市町村 旭川市、当麻町

この地図の作成に当たっては、国土地理院長の承認を得て、同院発行の電子地形図25000及び基盤地図情報を使用した。（平29情使、第594号）