石狩川水系比布川 洪水浸水想定区域図(浸水継続時間)

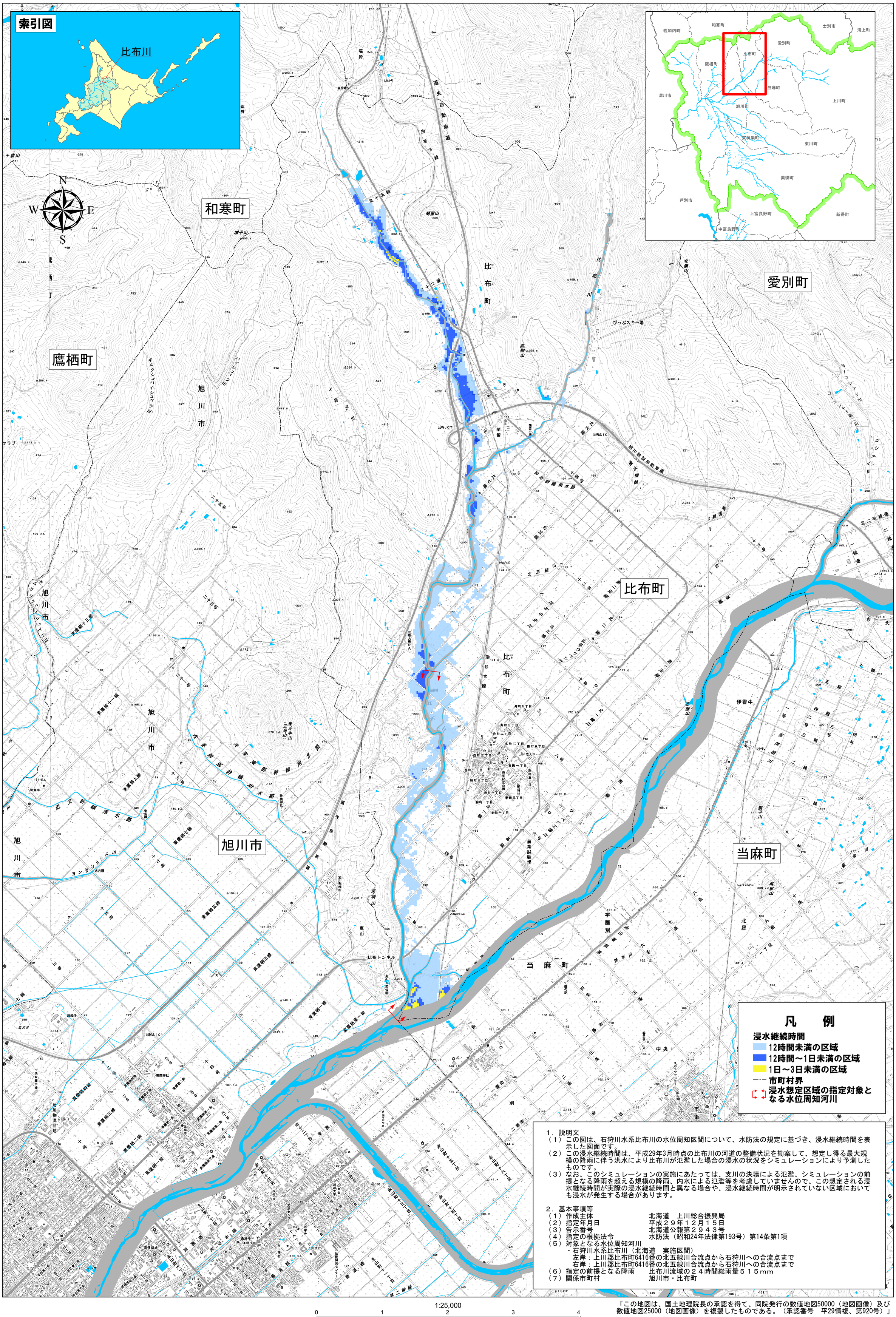

1．説明文

（1）この図は、石狩川水系比布川の水位周知区間について、水防法の規定に基づき、浸水継続時間を表示した図面です。

（2）この浸水継続時間は、平成29年3月時点の比布川の河道の整備状況を勘案して、想定し得る最大規模の降雨に伴う洪水により比布川が氾濫した場合の浸水の状況をシミュレーションにより予測したものです。

（3）なお、このシミュレーションの実施にあたっては、支川の決壊による氾濫、シミュレーションの前提となる降雨を超える規模の降雨、内水による氾濫等を考慮していませんので、この想定される浸水継続時間が実際の浸水継続時間と異なる場合や、浸水継続時間が明示されていない区域においても浸水が発生する場合があります。

2．基本事項等

（1）作成主体　北海道　上川総合振興局

（2）指定年月日　平成２９年１２月１５日

（3）告示番号　北海道公報第２９４３号

（4）指定の根拠法令　水防法（昭和24年法律第193号）第14条第1項

（5）対象となる水位周知河川

・石狩川水系比布川（北海道　実施区間）

左岸：上川郡比布町6416番の北五線川合流点から石狩川への合流点まで

右岸：上川郡比布町6416番の北五線川合流点から石狩川への合流点まで

（6）指定の前提となる降雨　比布川流域の２４時間総雨量５１５mm

（7）関係市町村　旭川市・比布町

「この地図は、国土地理院長の承認を得て、同院発行の数値地図50000（地図画像）及び数値地図25000（地図画像）を複製したものである。（承認番号　平29情複、第920号）」