古丹別川水系古丹別川・三毛別川　浸水継続時間（想定最大規模）

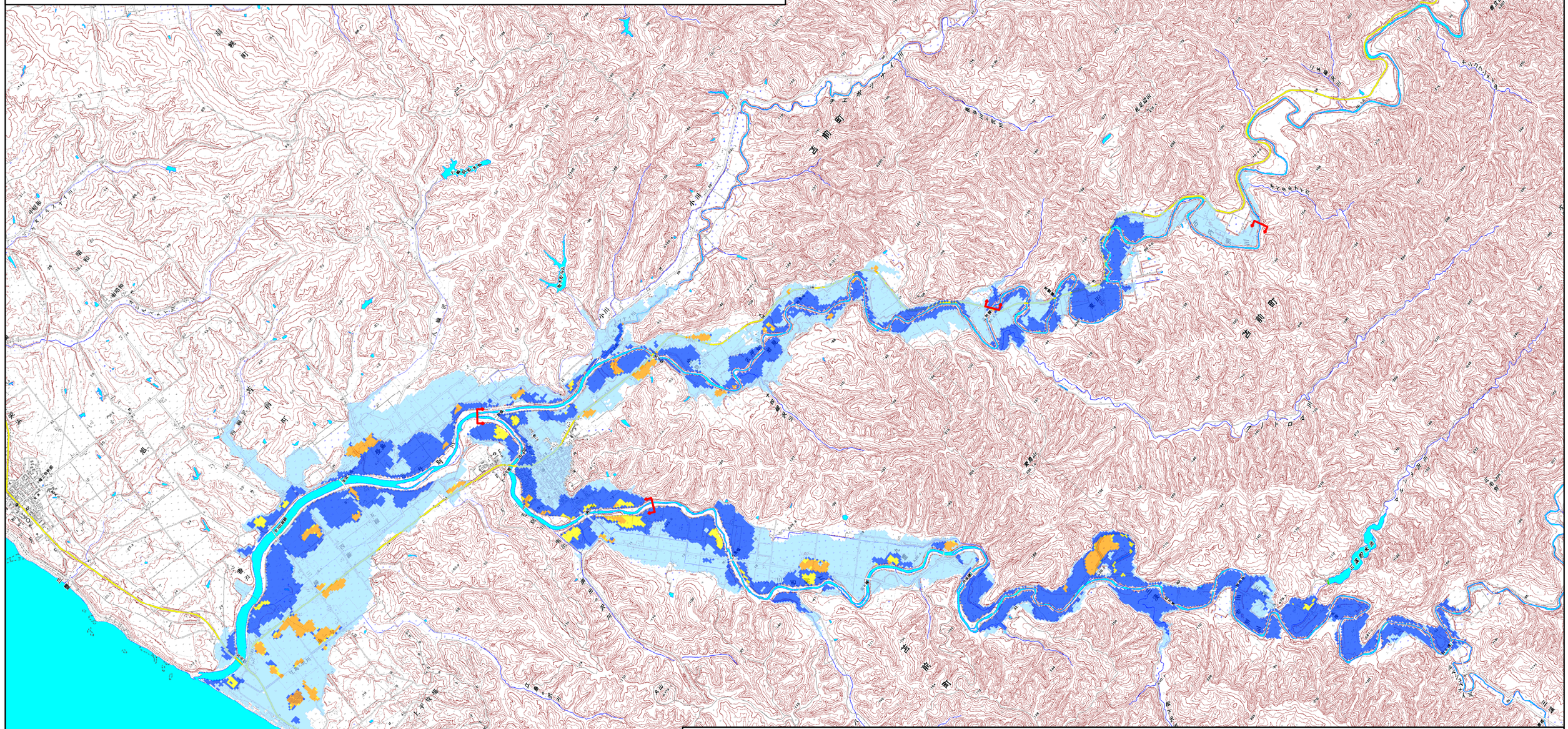

凡　例

浸水継続時間

- 12時間未満の区域
- 12時間～1日未満の区域
- 1日～3日未満の区域
- 3日～1週間未満の区域
- 浸水想定区域の指定の対象となる水位周知河川

0　1　2　4 km

1　. 説明文

（１）この図は、古丹別川水系古丹別川・三毛別川の水位周知区間について、水防法の規定に基づき、浸水継続時間を表示した図面です。

（２）この浸水継続時間は、平成29年3月時点の古丹別川・三毛別川の河道及び洪水調節施設の整備状況を勘案して、想定し得る最大規模の降雨に伴う洪水により古丹別川・三毛別川が氾濫した場合の浸水の状況をシミュレーションにより予測したものです。

（３）なお、このシミュレーションの実施にあたっては、支川の決壊による氾濫、シミュレーションの前提となる降雨を超える規模の降雨、高潮及び内水による氾濫等を考慮していませんので、この想定される浸水継続時間が実際の浸水継続時間と異なる場合や、浸水継続時間が明示されていない区域においても浸水が発生する場合があります。

2　基本事項等

（１）作成主体　北海道留萌振興局

（２）指定年月日　平成29年11月24日

（３）告示番号　北海道公報第2937号

（４）指定の根拠法令　水防法（昭和24年法律第193号）第14条第1項

（５）対象となる水位周知河川

・古丹別川水系古丹別川（実施区間）　左岸：苫前郡苫前町字東川留萌南部森林管理署2094林班から苫前郡苫前町字東川25番8地先の正和橋上流端まで
右岸：苫前郡苫前町字東川411番地先の東川7号線から苫前郡苫前町字東川16番1地先の正和橋上流端まで

・古丹別川水系三毛別川（実施区間）　左岸：（右岸のみ）
右岸：苫前郡苫前町字古丹別469番7地先から苫前郡苫前町字古丹別786番地先の幹川合流点まで

（６）指定の前提となる降雨　古丹別川・三毛別川流域の2日間総雨量450mm

（７）関係市町村　苫前町

「この地図の作成に当たっては、国土地理院長の承認を得て、同院発行の数値地図25000（地図画像）を使用した。（承認番号　平29情使、第579号）」