天塩川水系剣淵川　浸水継続時間（想定最大規模）

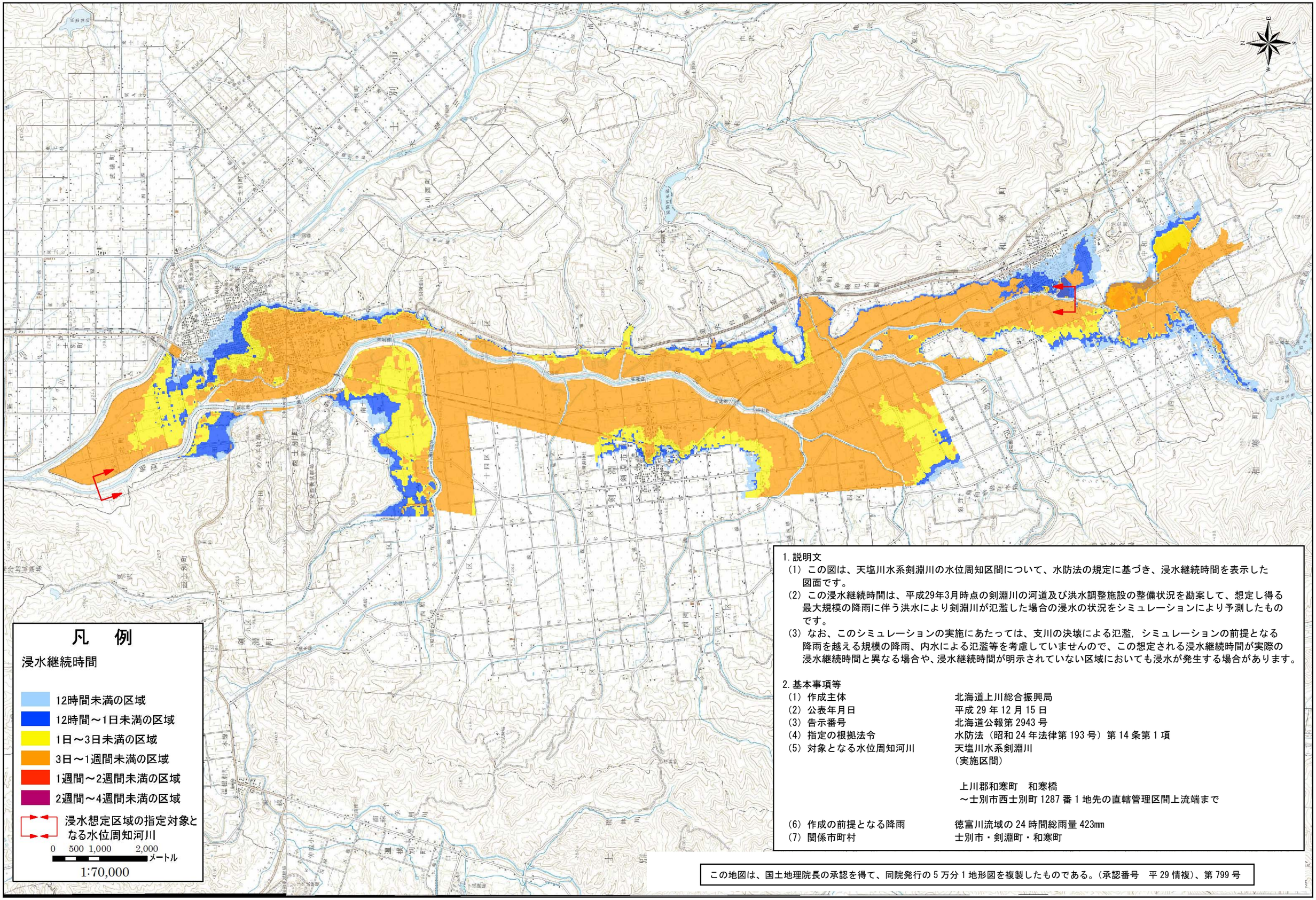

1. 説明文

（1）この図は、天塩川水系剣淵川の水位周知区間について、水防法の規定に基づき、浸水継続時間を表示した図面です。

（2）この浸水継続時間は、平成29年3月時点の剣淵川の河道及び洪水調整施設の整備状況を勘案して、想定し得る最大規模の降雨に伴う洪水により剣淵川が氾濫した場合の浸水の状況をシミュレーションにより予測したものです。

（3）なお、このシミュレーションの実施にあたっては、支川の決壊による氾濫，シミュレーションの前提となる降雨を越える規模の降雨、内水による氾濫等を考慮していませんので、この想定される浸水継続時間が実際の浸水継続時間と異なる場合や、浸水継続時間が明示されていない区域においても浸水が発生する場合があります。

2. 基本事項等

（1）作成主体	北海道上川総合振興局
（2）公表年月日	平成 29 年 12 月 15 日
（3）告示番号	北海道公報第 2943 号
（4）指定の根拠法令	水防法（昭和 24 年法律第 193 号）第 14 条第 1 項
（5）対象となる水位周知河川	天塩川水系剣淵川 （実施区間） 上川郡和寒町　和寒橋 ～士別市西士別町 1287 番 1 地先の直轄管理区間上流端まで
（6）作成の前提となる降雨	徳富川流域の 24 時間総雨量 423mm
（7）関係市町村	士別市・剣淵町・和寒町

この地図は、国土地理院長の承認を得て、同院発行の 5 万分 1 地形図を複製したものである。（承認番号　平 29 情複）、第 799 号

お問い合わせ先：北海道上川総合振興局　旭川建設管理部　用地管理室　維持管理課　TEL0166-46-4934