天塩川水系犬牛別川 洪水浸水想定区域図（想定最大規模）

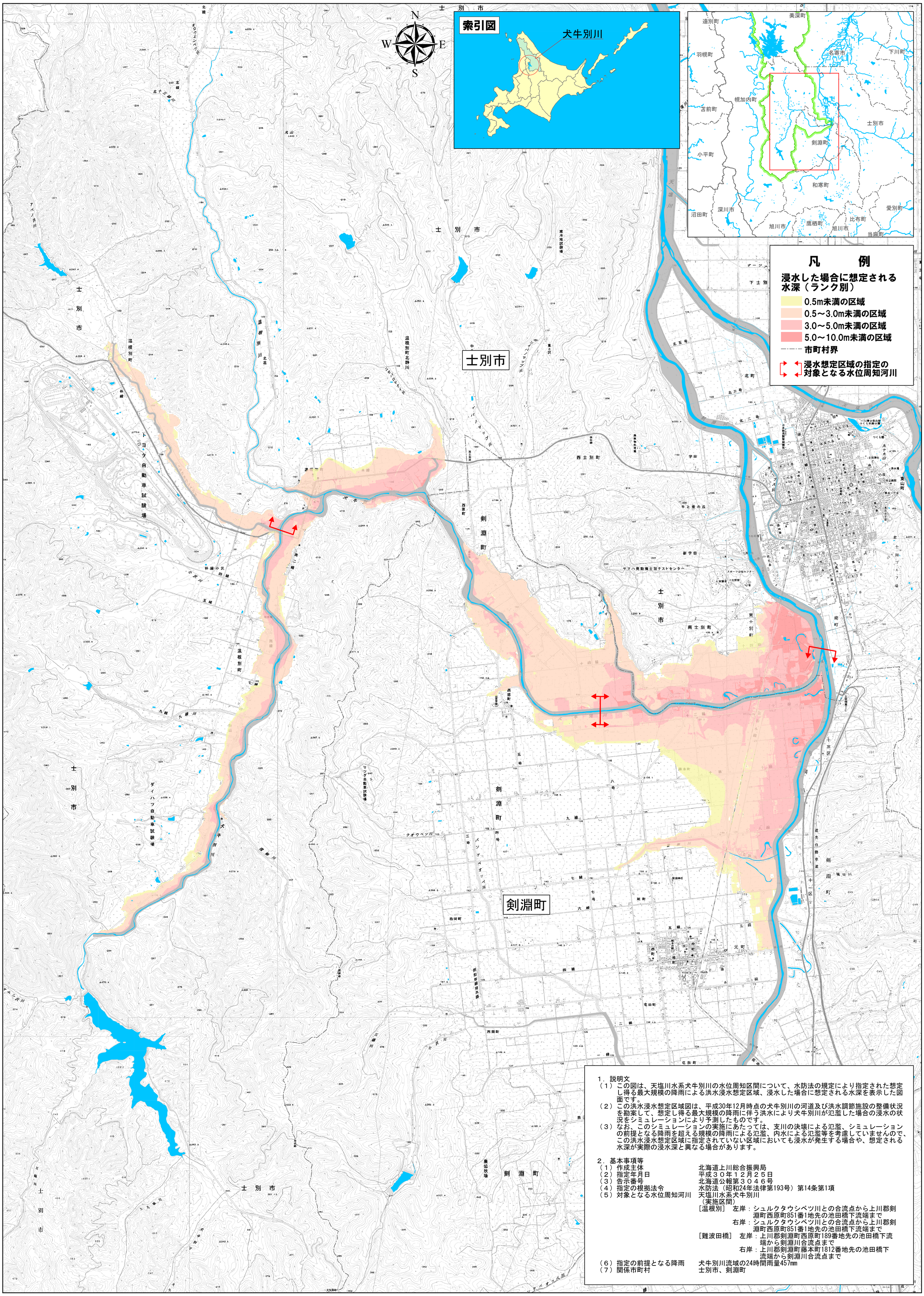

1．説明文

（１）この図は、天塩川水系犬牛別川の水位周知区間について、水防法の規定により指定された想定し得る最大規模の降雨による洪水浸水想定区域、浸水した場合に想定される水深を表示した図面です。

（２）この洪水浸水想定区域図は、平成30年12月時点の犬牛別川の河道及び洪水調節施設の整備状況を勘案して、想定し得る最大規模の降雨に伴う洪水により犬牛別川が氾濫した場合の浸水の状況をシミュレーションにより予測したものです。

（３）なお、このシミュレーションの実施にあたっては、支川の決壊による氾濫、シミュレーションの前提となる降雨を超える規模の降雨による氾濫、内水による氾濫等を考慮していませんので、この洪水浸水想定区域に指定されていない区域においても浸水が発生する場合や、想定される水深が実際の浸水深と異なる場合があります。

2．基本事項等

（１）作成主体	北海道上川総合振興局
（２）指定年月日	平成３０年１２月２５日
（３）告示番号	北海道公報第３０４６号
（４）指定の根拠法令	水防法（昭和24年法律第193号）第14条第1項
（５）対象となる水位周知河川	天塩川水系犬牛別川 （実施区間） ［温根別］　左岸：シュルクタウシベツ川との合流点から上川郡剣淵町西原町851番1地先の池田橋下流端まで 右岸：シュルクタウシベツ川との合流点から上川郡剣淵町西原町851番1地先の池田橋下流端まで ［難波田橋］　左岸：上川郡剣淵町西原町189番地先の池田橋下流端から剣淵川合流点まで 右岸：上川郡剣淵町藤本町1812番地先の池田橋下流端から剣淵川合流点まで
（６）指定の前提となる降雨	犬牛別川流域の24時間雨量457mm
（７）関係市町村	士別市、剣淵町

「この地図は、国土地理院長の承認を得て、同院発行の数値地図50000（地図画像）及び数値地図25000（地図画像）を複製したものである。（承認番号　平30情複、第767号）」