天塩川水系温根別川　浸水継続時間（想定最大規模）

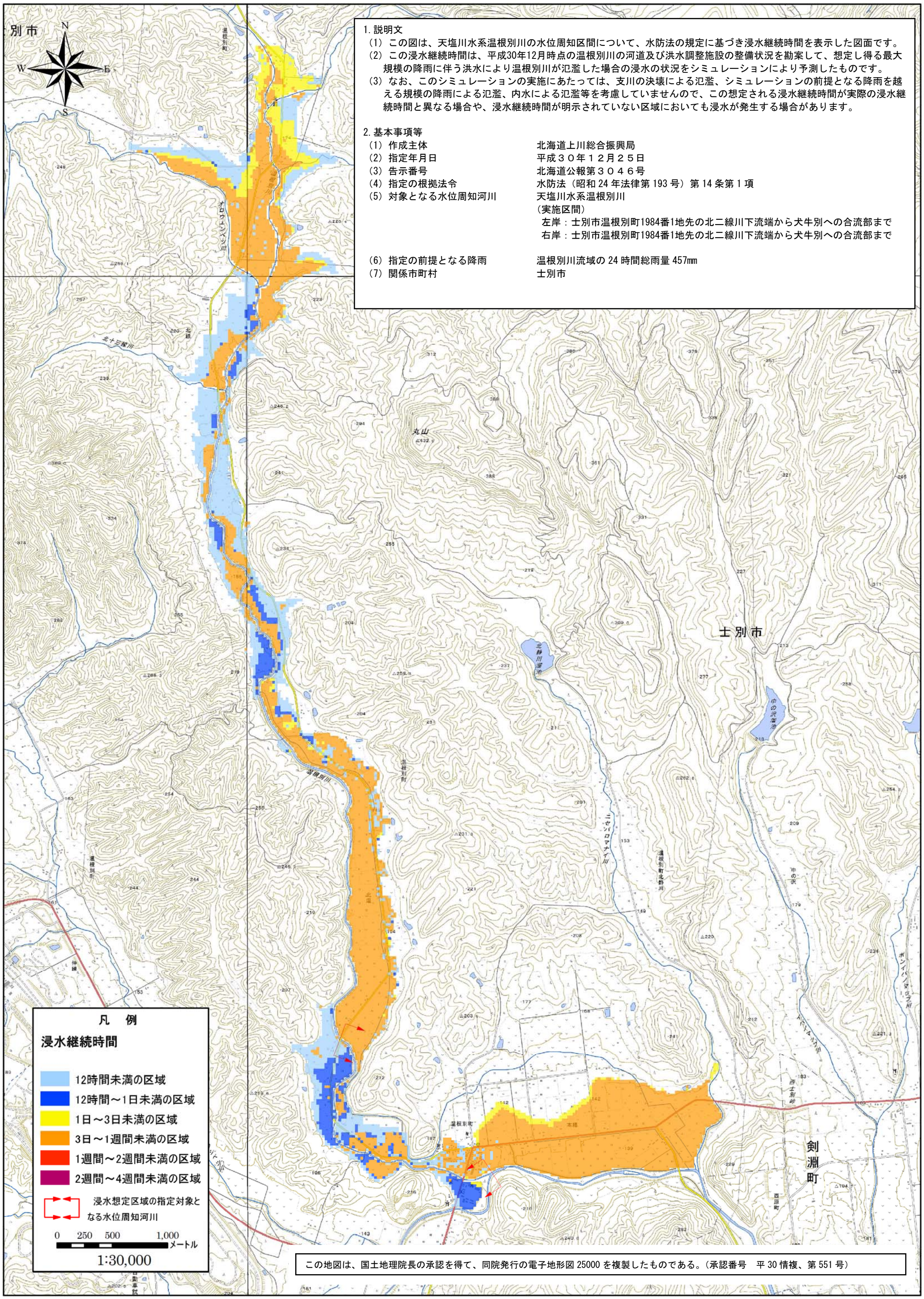

1. 説明文

（1）この図は、天塩川水系温根別川の水位周知区間について、水防法の規定に基づき浸水継続時間を表示した図面です。

（2）この浸水継続時間は、平成30年12月時点の温根別川の河道及び洪水調整施設の整備状況を勘案して、想定し得る最大規模の降雨に伴う洪水により温根別川が氾濫した場合の浸水の状況をシミュレーションにより予測したものです。

（3）なお、このシミュレーションの実施にあたっては、支川の決壊による氾濫、シミュレーションの前提となる降雨を越える規模の降雨による氾濫、内水による氾濫等を考慮していませんので、この想定される浸水継続時間が実際の浸水継続時間と異なる場合や、浸水継続時間が明示されていない区域においても浸水が発生する場合があります。

2. 基本事項等

（1）作成主体	北海道上川総合振興局
（2）指定年月日	平成３０年１２月２５日
（3）告示番号	北海道公報第３０４６号
（4）指定の根拠法令	水防法（昭和 24 年法律第 193 号）第 14 条第 1 項
（5）対象となる水位周知河川	天塩川水系温根別川 （実施区間） 左岸：士別市温根別町1984番1地先の北二線川下流端から犬牛別への合流部まで 右岸：士別市温根別町1984番1地先の北二線川下流端から犬牛別への合流部まで
（6）指定の前提となる降雨	温根別川流域の 24 時間総雨量 457mm
（7）関係市町村	士別市

この地図は、国土地理院長の承認を得て、同院発行の電子地形図 25000 を複製したものである。（承認番号　平 30 情複、第 551 号）

お問い合わせ先：北海道上川総合振興局　旭川建設管理部　用地管理室　維持管理課　TEL0166-46-4934