頓別川水系頓別川・兵知安川　洪水浸水想定区域図（計画規模）

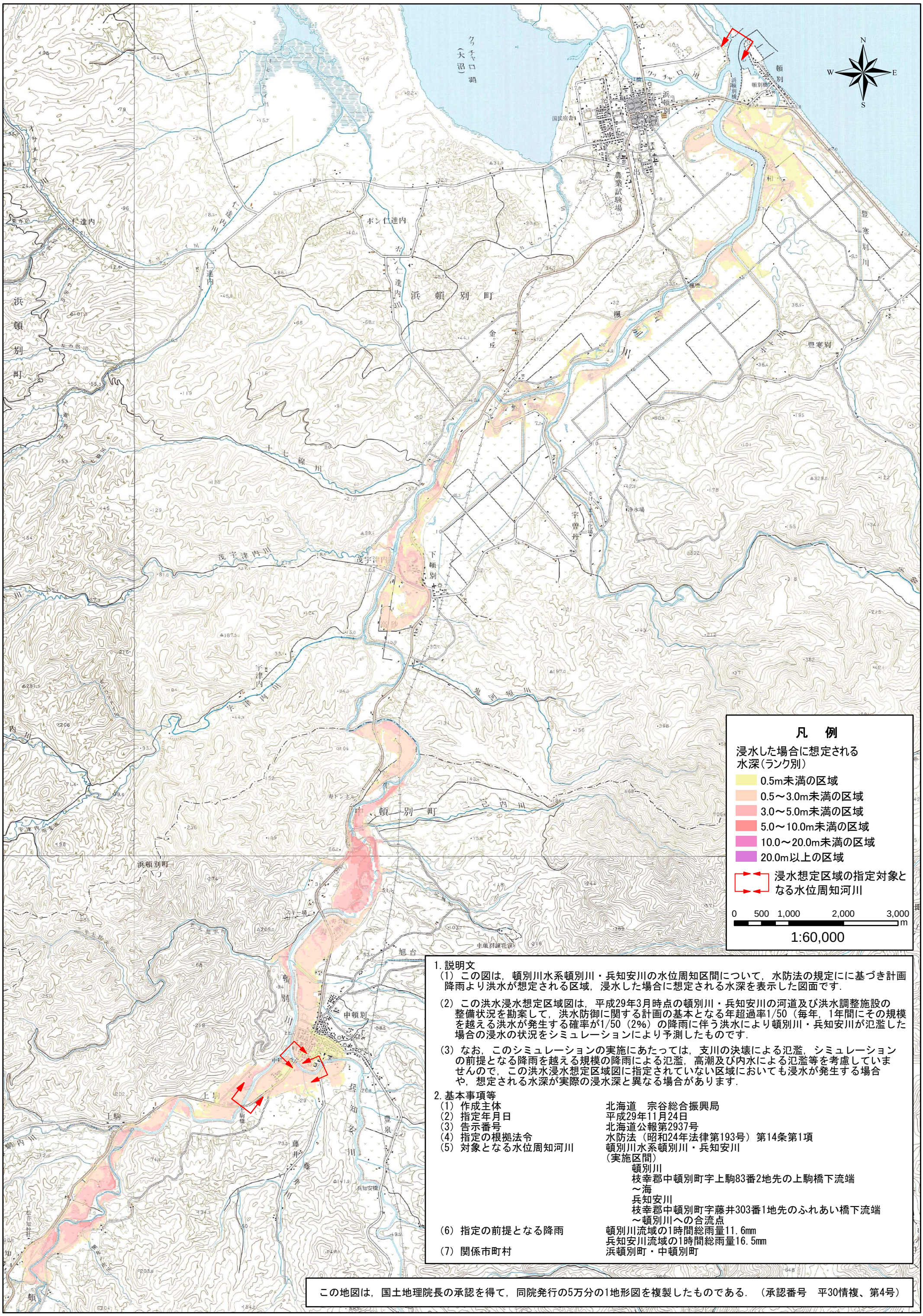

お問い合わせ先：北海道宗谷総合振興局　稚内建設管理部　用地管理室　維持管理課　TEL0162-33-3732