頓別川水系頓別川・兵知安川　洪水浸水想定区域図（想定最大規模）

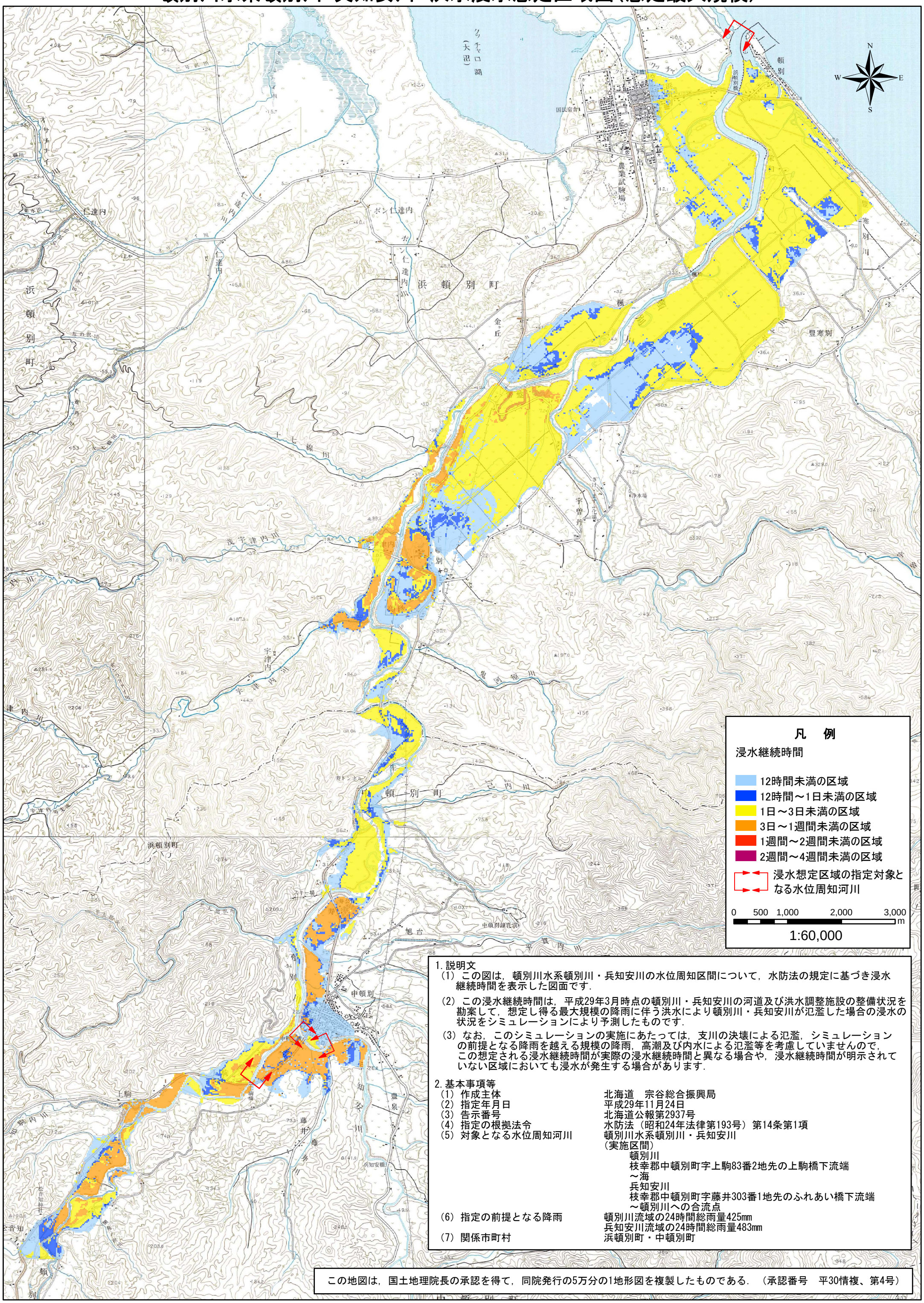

1. 説明文

（1）この図は，頓別川水系頓別川・兵知安川の水位周知区間について，水防法の規定に基づき浸水継続時間を表示した図面です．

（2）この浸水継続時間は，平成29年3月時点の頓別川・兵知安川の河道及び洪水調整施設の整備状況を勘案して，想定し得る最大規模の降雨に伴う洪水により頓別川・兵知安川が氾濫した場合の浸水の状況をシミュレーションにより予測したものです．

（3）なお，このシミュレーションの実施にあたっては，支川の決壊による氾濫，シミュレーションの前提となる降雨を越える規模の降雨，高潮及び内水による氾濫等を考慮していませんので，この想定される浸水継続時間が実際の浸水継続時間と異なる場合や，浸水継続時間が明示されていない区域においても浸水が発生する場合があります．

2. 基本事項等

（1）作成主体	北海道　宗谷総合振興局
（2）指定年月日	平成29年11月24日
（3）告示番号	北海道公報第2937号
（4）指定の根拠法令	水防法（昭和24年法律第193号）第14条第1項
（5）対象となる水位周知河川	頓別川水系頓別川・兵知安川 （実施区間） 頓別川 枝幸郡中頓別町字上駒83番2地先の上駒橋下流端 ～海 兵知安川 枝幸郡中頓別町字藤井303番1地先のふれあい橋下流端 ～頓別川への合流点
（6）指定の前提となる降雨	頓別川流域の24時間総雨量425mm 兵知安川流域の24時間総雨量483mm
（7）関係市町村	浜頓別町・中頓別町

この地図は，国土地理院長の承認を得て，同院発行の5万分の1地形図を複製したものである．（承認番号　平30情複、第4号）

お問い合わせ先：北海道宗谷総合振興局　稚内建設管理部　用地管理室　維持管理課　TEL0162-33-3732