北見幌別川水系北見幌別川・オムロシュベツ川　浸水継続時間（想定最大規模）

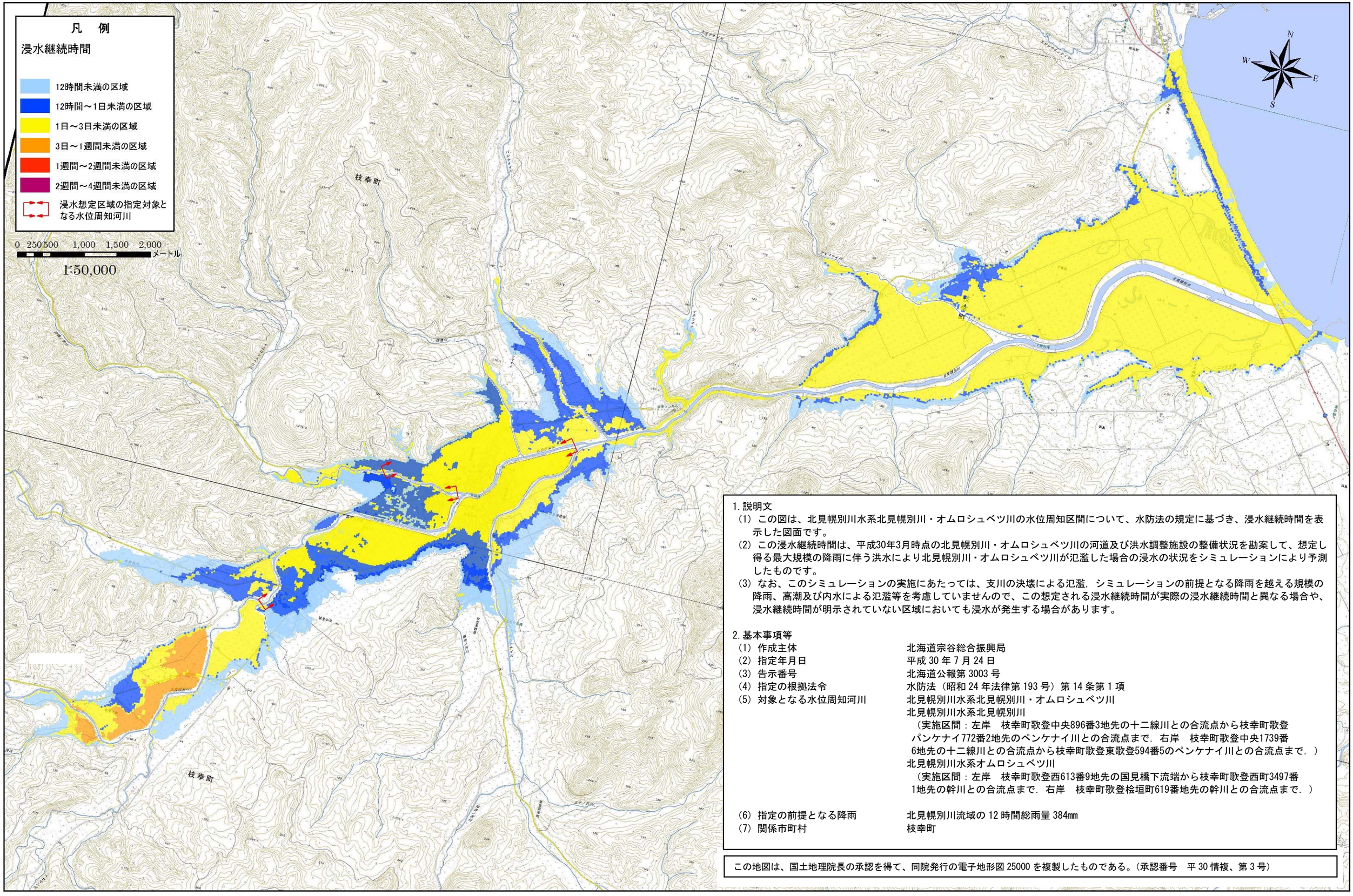

1. 説明文

（1）この図は、北見幌別川水系北見幌別川・オムロシュベツ川の水位周知区間について、水防法の規定に基づき、浸水継続時間を表示した図面です。

（2）この浸水継続時間は、平成30年3月時点の北見幌別川・オムロシュベツ川の河道及び洪水調整施設の整備状況を勘案して、想定し得る最大規模の降雨に伴う洪水により北見幌別川・オムロシュベツ川が氾濫した場合の浸水の状況をシミュレーションにより予測したものです。

（3）なお、このシミュレーションの実施にあたっては、支川の決壊による氾濫，シミュレーションの前提となる降雨を越える規模の降雨、高潮及び内水による氾濫等を考慮していませんので、この想定される浸水継続時間が実際の浸水継続時間と異なる場合や、浸水継続時間が明示されていない区域においても浸水が発生する場合があります。

2. 基本事項等

（1）作成主体	北海道宗谷総合振興局
（2）指定年月日	平成 30 年 7 月 24 日
（3）告示番号	北海道公報第 3003 号
（4）指定の根拠法令	水防法（昭和 24 年法律第 193 号）第 14 条第 1 項
（5）対象となる水位周知河川	北見幌別川水系北見幌別川・オムロシュベツ川 北見幌別川水系北見幌別川 （実施区間：左岸　枝幸町歌登中央896番3地先の十二線川との合流点から枝幸町歌登パンケナイ772番2地先のペンケナイ川との合流点まで．右岸　枝幸町歌登中央1739番6地先の十二線川との合流点から枝幸町歌登東歌登594番5のペンケナイ川との合流点まで．） 北見幌別川水系オムロシュベツ川 （実施区間：左岸　枝幸町歌登西613番9地先の国見橋下流端から枝幸町歌登西町3497番1地先の幹川との合流点まで．右岸　枝幸町歌登桧垣町619番地先の幹川との合流点まで．）
（6）指定の前提となる降雨	北見幌別川流域の 12 時間総雨量 384mm
（7）関係市町村	枝幸町

この地図は、国土地理院長の承認を得て、同院発行の電子地形図 25000 を複製したものである。（承認番号　平 30 情複、第 3 号）

お問い合わせ先：北海道宗谷総合振興局　稚内建設管理部　用地管理室　維持管理課　TEL0162-33-3732