興部川水系興部川 洪水浸水想定区域図（想定最大規模）

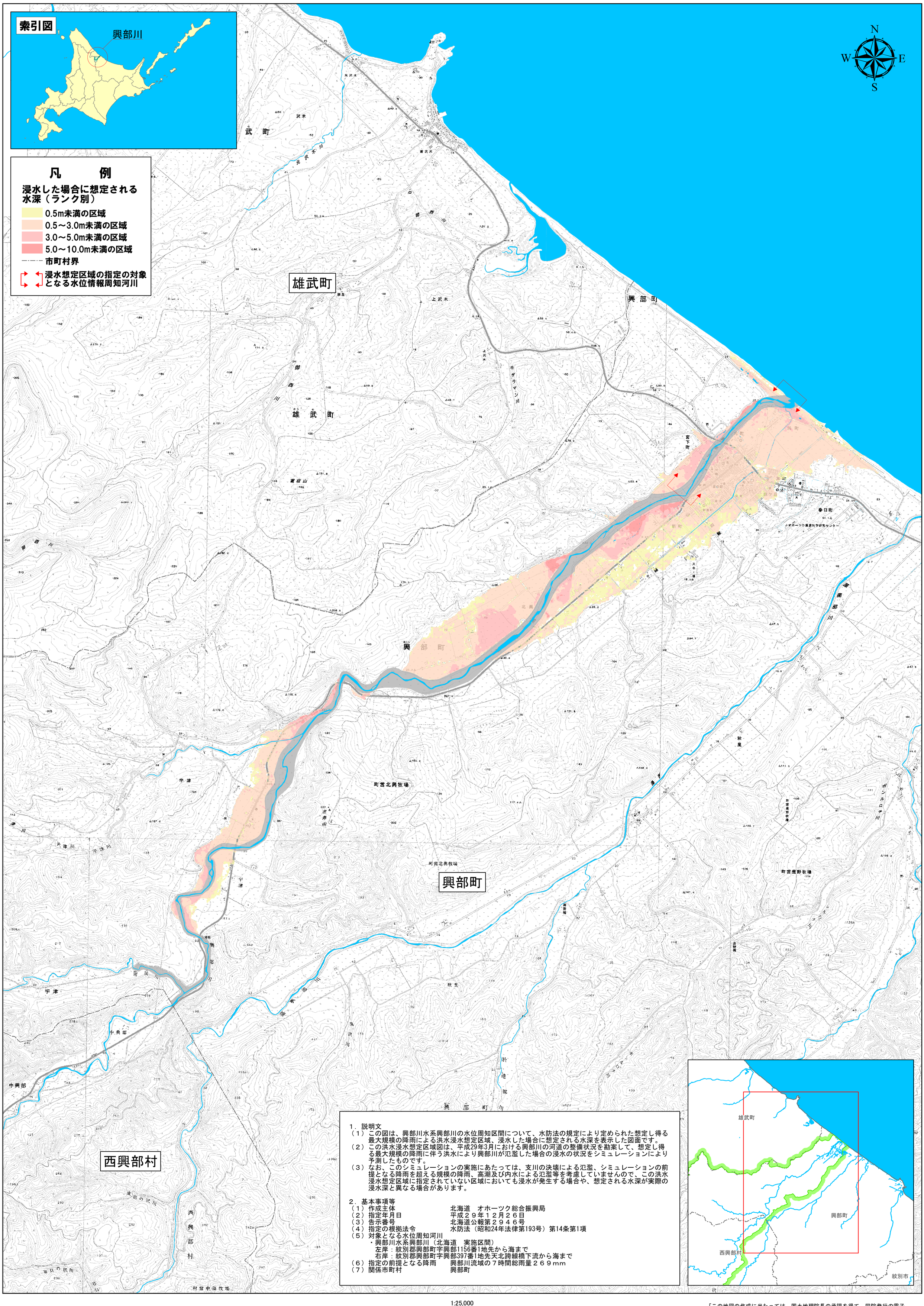

1．説明文

（１）この図は、興部川水系興部川の水位周知区間について、水防法の規定により定められた想定し得る最大規模の降雨による洪水浸水想定区域、浸水した場合に想定される水深を表示した図面です。

（２）この洪水浸水想定区域図は、平成29年3月における興部川の河道の整備状況を勘案して、想定し得る最大規模の降雨に伴う洪水により興部川が氾濫した場合の浸水の状況をシミュレーションにより予測したものです。

（３）なお、このシミュレーションの実施にあたっては、支川の決壊による氾濫、シミュレーションの前提となる降雨を超える規模の降雨、高潮及び内水による氾濫等を考慮していませんので、この洪水浸水想定区域に指定されていない区域においても浸水が発生する場合や、想定される水深が実際の浸水深と異なる場合があります。

2．基本事項等

（１）作成主体　北海道　オホーツク総合振興局

（２）指定年月日　平成２９年１２月２６日

（３）告示番号　北海道公報第２９４６号

（４）指定の根拠法令　水防法（昭和24年法律第193号）第14条第1項

（５）対象となる水位周知河川

・興部川水系興部川（北海道　実施区間）

左岸：紋別郡興部町字興部1156番1地先から海まで

右岸：紋別郡興部町字興部397番1地先天北跨線橋下流から海まで

（６）指定の前提となる降雨　興部川流域の７時間総雨量２６９ｍｍ

（７）関係市町村　興部町

「この地図の作成に当たっては、国土地理院長の承認を得て、同院発行の電子地形図25000及び基盤地図情報を使用した。（承認番号　平29情使、第613号）」