# 湧別川水系生田原川 洪水浸水想定区域図（家屋倒壊等氾濫想定区域（氾濫流））

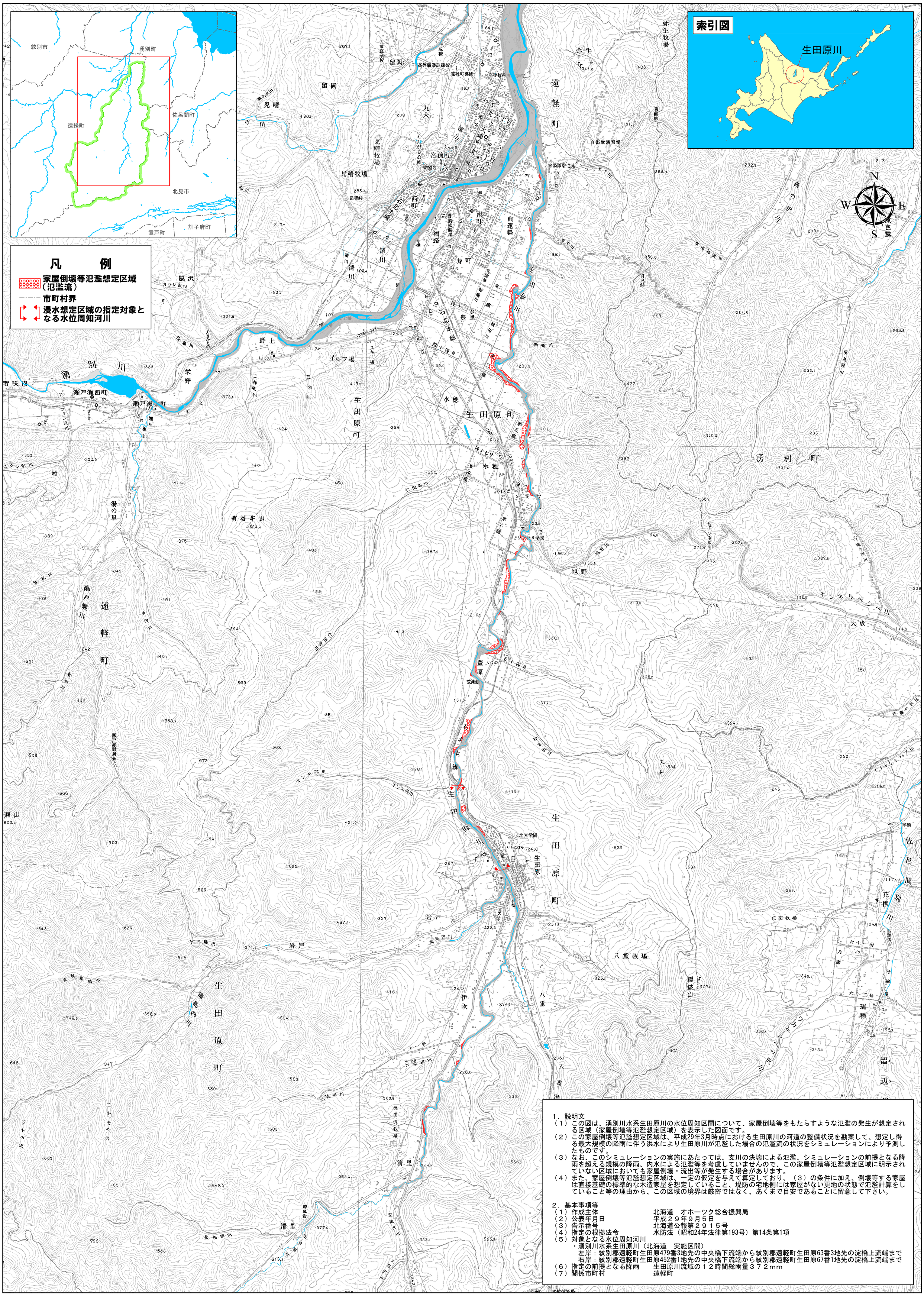
索引図
生田原川
紋別市
湧別町
佐呂間町
遠軽町
北見市
置戸町
訓子府町
凡　例
家屋倒壊等氾濫想定区域（氾濫流）
市町村界
浸水想定区域の指定対象となる水位周知河川
N
S
W
E
湧別川
生田原町
遠軽町
湧別町
生田原川
佐呂間川
留岡
遠軽町
生田原町
瀬戸瀬町
栄野
野上
清川
向遠軽
寿町
福路
南町
西町
丸大
見晴
見晴牧場
宮前町
北六丁目
北七丁目
弥生
弥生牧場
背谷牛山
瀬戸瀬川
湯の里
柏
水穂
旭野
大成
オンネルベシベ川
八重牧場
八重
伊吹
岩戸
清里
花園牧場
花園
瑞穂
留辺蘂
佐呂間
ゴルフ場
スキー場
自衛隊演習場
自衛隊駐屯地
高等職業訓練校
高等技術専門学校
北光学園
丸山
鉢山
瀬戸瀬温泉
オンネ沢川
十一線沢川
十二線沢川
十三線沢川
十四線沢川
十五線沢川
十六線沢川
十七線沢川
十八線沢川
十九線沢川
二十線沢川
二十一線沢川
二十二線沢川
二十三線沢川
二十四線沢川
二十五線沢川
二十六線沢川
二十七線沢川
二十八線沢川
二十九線沢川
三十線沢川
三十一線沢川
三十二線沢川
三十三線沢川
三十四線沢川
三十五線沢川
三十六線沢川
三十七線沢川
三十八線沢川
三十九線沢川
四十線沢川
四十一線沢川
四十二線沢川
四十三線沢川
四十四線沢川
四十五線沢川
四十六線沢川
四十七線沢川
四十八線沢川
四十九線沢川
五十線沢川
五十一線沢川
五十二線沢川
五十三線沢川
五十四線沢川
五十五線沢川
五十六線沢川
五十七線沢川
五十八線沢川
五十九線沢川
六十線沢川
六十一線沢川
六十二線沢川
六十三線沢川
六十四線沢川
六十五線沢川
六十六線沢川
六十七線沢川
六十八線沢川
六十九線沢川
七十線沢川
七十一線沢川
七十二線沢川
七十三線沢川
七十四線沢川
七十五線沢川
七十六線沢川
七十七線沢川
七十八線沢川
七十九線沢川
八十線沢川
八十一線沢川
八十二線沢川
八十三線沢川
八十四線沢川
八十五線沢川
八十六線沢川
八十七線沢川
八十八線沢川
八十九線沢川
九十線沢川
九十一線沢川
九十二線沢川
九十三線沢川
九十四線沢川
九十五線沢川
九十六線沢川
九十七線沢川
九十八線沢川
九十九線沢川
百線沢川
百一線沢川
百二線沢川
百三線沢川
百四線沢川
百五線沢川
百六線沢川
百七線沢川
百八線沢川
百九線沢川
百十線沢川
百十一線沢川
百十二線沢川
百十三線沢川
百十四線沢川
百十五線沢川
百十六線沢川
百十七線沢川
百十八線沢川
百十九線沢川
百二十線沢川
百二十一線沢川
百二十二線沢川
百二十三線沢川
百二十四線沢川
百二十五線沢川
百二十六線沢川
百二十七線沢川
百二十八線沢川
百二十九線沢川
百三十線沢川
百三十一線沢川
百三十二線沢川
百三十三線沢川
百三十四線沢川
百三十五線沢川
百三十六線沢川
百三十七線沢川
百三十八線沢川
百三十九線沢川
百四十線沢川
百四十一線沢川
百四十二線沢川
百四十三線沢川
百四十四線沢川
百四十五線沢川
百四十六線沢川
百四十七線沢川
百四十八線沢川
百四十九線沢川
百五十線沢川
百五十一線沢川
百五十二線沢川
百五十三線沢川
百五十四線沢川
百五十五線沢川
百五十六線沢川
百五十七線沢川
百五十八線沢川
百五十九線沢川
百六十線沢川
百六十一線沢川
百六十二線沢川
百六十三線沢川
百六十四線沢川
百六十五線沢川
百六十六線沢川
百六十七線沢川
百六十八線沢川
百六十九線沢川
百七十線沢川
百七十一線沢川
百七十二線沢川
百七十三線沢川
百七十四線沢川
百七十五線沢川
百七十六線沢川
百七十七線沢川
百七十八線沢川
百七十九線沢川
百八十線沢川
百八十一線沢川
百八十二線沢川
百八十三線沢川
百八十四線沢川
百八十五線沢川
百八十六線沢川
百八十七線沢川
百八十八線沢川
百八十九線沢川
百九十線沢川
百九十一線沢川
百九十二線沢川
百九十三線沢川
百九十四線沢川
百九十五線沢川
百九十六線沢川
百九十七線沢川
百九十八線沢川
百九十九線沢川
二百線沢川
二百一線沢川
二百二線沢川
二百三線沢川
二百四線沢川
二百五線沢川
二百六線沢川
二百七線沢川
二百八線沢川
二百九線沢川
二百十線沢川
二百十一線沢川
二百十二線沢川
二百十三線沢川
二百十四線沢川
二百十五線沢川
二百十六線沢川
二百十七線沢川
二百十八線沢川
二百十九線沢川
二百二十線沢川
二百二十一線沢川
二百二十二線沢川
二百二十三線沢川
二百二十四線沢川
二百二十五線沢川
二百二十六線沢川
二百二十七線沢川
二百二十八線沢川
二百二十九線沢川
二百三十線沢川
二百三十一線沢川
二百三十二線沢川
二百三十三線沢川
二百三十四線沢川
二百三十五線沢川
二百三十六線沢川
二百三十七線沢川
二百三十八線沢川
二百三十九線沢川
二百四十線沢川
二百四十一線沢川
二百四十二線沢川
二百四十三線沢川
二百四十四線沢川
二百四十五線沢川
二百四十六線沢川
二百四十七線沢川
二百四十八線沢川
二百四十九線沢川
二百五十線沢川
二百五十一線沢川
二百五十二線沢川
二百五十三線沢川
二百五十四線沢川
二百五十五線沢川
二百五十六線沢川
二百五十七線沢川
二百五十八線沢川
二百五十九線沢川
二百六十線沢川
二百六十一線沢川
二百六十二線沢川
二百六十三線沢川
二百六十四線沢川
二百六十五線沢川
二百六十六線沢川
二百六十七線沢川
二百六十八線沢川
二百六十九線沢川
二百七十線沢川
二百七十一線沢川
二百七十二線沢川
二百七十三線沢川
二百七十四線沢川
二百七十五線沢川
二百七十六線沢川
二百七十七線沢川
二百七十八線沢川
二百七十九線沢川
二百八十線沢川
二百八十一線沢川
二百八十二線沢川
二百八十三線沢川
二百八十四線沢川
二百八十五線沢川
二百八十六線沢川
二百八十七線沢川
二百八十八線沢川
二百八十九線沢川
二百九十線沢川
二百九十一線沢川
二百九十二線沢川
二百九十三線沢川
二百九十四線沢川
二百九十五線沢川
二百九十六線沢川
二百九十七線沢川
二百九十八線沢川
二百九十九線沢川
三百線沢川
三百一線沢川
三百二線沢川
三百三線沢川
三百四線沢川
三百五線沢川
三百六線沢川
三百七線沢川
三百八線沢川
三百九線沢川
三百十線沢川
三百十一線沢川
三百十二線沢川
三百十三線沢川
三百十四線沢川
三百十五線沢川
三百十六線沢川
三百十七線沢川
三百十八線沢川
三百十九線沢川
三百二十線沢川
三百二十一線沢川
三百二十二線沢川
三百二十三線沢川
三百二十四線沢川
三百二十五線沢川
三百二十六線沢川
三百二十七線沢川
三百二十八線沢川
三百二十九線沢川
三百三十線沢川
三百三十一線沢川
三百三十二線沢川
三百三十三線沢川
三百三十四線沢川
三百三十五線沢川
三百三十六線沢川
三百三十七線沢川
三百三十八線沢川
三百三十九線沢川
四百線沢川
四百一線沢川
四百二線沢川
四百三線沢川
四百四線沢川
四百五線沢川
四百六線沢川
四百七線沢川
四百八線沢川
四百九線沢川
四百十線沢川
四百十一線沢川
四百十二線沢川
四百十三線沢川
四百十四線沢川
四百十五線沢川
四百十六線沢川
四百十七線沢川
四百十八線沢川
四百十九線沢川
四百二十線沢川
四百二十一線沢川
四百二十二線沢川
四百二十三線沢川
四百二十四線沢川
四百二十五線沢川
四百二十六線沢川
四百二十七線沢川
四百二十八線沢川
四百二十九線沢川
四百三十線沢川
四百三十一線沢川
四百三十二線沢川
四百三十三線沢川
四百三十四線沢川
四百三十五線沢川
四百三十六線沢川
四百三十七線沢川
四百三十八線沢川
四百三十九線沢川
四百四十線沢川
四百四十一線沢川
四百四十二線沢川
四百四十三線沢川
四百四十四線沢川
四百四十五線沢川
四百四十六線沢川
四百四十七線沢川
四百四十八線沢川
四百四十九線沢川
五百線沢川
五百一線沢川
五百二線沢川
五百三線沢川
五百四線沢川
五百五線沢川
五百六線沢川
五百七線沢川
五百八線沢川
五百九線沢川
五百十線沢川
五百十一線沢川
五百十二線沢川
五百十三線沢川
五百十四線沢川
五百十五線沢川
五百十六線沢川
五百十七線沢川
五百十八線沢川
五百十九線沢川
五百二十線沢川
五百二十一線沢川
五百二十二線沢川
五百二十三線沢川
五百二十四線沢川
五百二十五線沢川
五百二十六線沢川
五百二十七線沢川
五百二十八線沢川
五百二十九線沢川
五百三十線沢川
五百三十一線沢川
五百三十二線沢川
五百三十三線沢川
五百三十四線沢川
五百三十五線沢川
五百三十六線沢川
五百三十七線沢川
五百三十八線沢川
五百三十九線沢川
五百四十線沢川
五百四十一線沢川
五百四十二線沢川
五百四十三線沢川
五百四十四線沢川
五百四十五線沢川
五百四十六線沢川
五百四十七線沢川
五百四十八線沢川
五百四十九線沢川
六百線沢川
六百一線沢川
六百二線沢川
六百三線沢川
六百四線沢川
六百五線沢川
六百六線沢川
六百七線沢川
六百八線沢川
六百九線沢川
六百十線沢川
六百十一線沢川
六百十二線沢川
六百十三線沢川
六百十四線沢川
六百十五線沢川
六百十六線沢川
六百十七線沢川
六百十八線沢川
六百十九線沢川
六百二十線沢川
六百二十一線沢川
六百二十二線沢川
六百二十三線沢川
六百二十四線沢川
六百二十五線沢川
六百二十六線沢川
六百二十七線沢川
六百二十八線沢川
六百二十九線沢川
六百三十線沢川
六百三十一線沢川
六百三十二線沢川
六百三十三線沢川
六百三十四線沢川
六百三十五線沢川
六百三十六線沢川
六百三十七線沢川
六百三十八線沢川
六百三十九線沢川
六百四十線沢川
六百四十一線沢川
六百四十二線沢川
六百四十三線沢川
六百四十四線沢川
六百四十五線沢川
六百四十六線沢川
六百四十七線沢川
六百四十八線沢川
六百四十九線沢川
七百線沢川
七百一線沢川
七百二線沢川
七百三線沢川
七百四線沢川
七百五線沢川
七百六線沢川
七百七線沢川
七百八線沢川
七百九線沢川
七百十線沢川
七百十一線沢川
七百十二線沢川
七百十三線沢川
七百十四線沢川
七百十五線沢川
七百十六線沢川
七百十七線沢川
七百十八線沢川
七百十九線沢川
七百二十線沢川
七百二十一線沢川
七百二十二線沢川
七百二十三線沢川
七百二十四線沢川
七百二十五線沢川
七百二十六線沢川
七百二十七線沢川
七百二十八線沢川
七百二十九線沢川
七百三十線沢川
七百三十一線沢川
七百三十二線沢川
七百三十三線沢川
七百三十四線沢川
七百三十五線沢川
七百三十六線沢川
七百三十七線沢川
七百三十八線沢川
七百三十九線沢川
七百四十線沢川
七百四十一線沢川
七百四十二線沢川
七百四十三線沢川
七百四十四線沢川
七百四十五線沢川
七百四十六線沢川
七百四十七線沢川
七百四十八線沢川
七百四十九線沢川
八百線沢川
八百一線沢川
八百二線沢川
八百三線沢川
八百四線沢川
八百五線沢川
八百六線沢川
八百七線沢川
八百八線沢川
八百九線沢川
八百十線沢川
八百十一線沢川
八百十二線沢川
八百十三線沢川
八百十四線沢川
八百十五線沢川
八百十六線沢川
八百十七線沢川
八百十八線沢川
八百十九線沢川
八百二十線沢川
八百二十一線沢川
八百二十二線沢川
八百二十三線沢川
八百二十四線沢川
八百二十五線沢川
八百二十六線沢川
八百二十七線沢川
八百二十八線沢川
八百二十九線沢川
八百三十線沢川
八百三十一線沢川
八百三十二線沢川
八百三十三線沢川
八百三十四線沢川
八百三十五線沢川
八百三十六線沢川
八百三十七線沢川
八百三十八線沢川
八百三十九線沢川
八百四十線沢川
八百四十一線沢川
八百四十二線沢川
八百四十三線沢川
八百四十四線沢川
八百四十五線沢川
八百四十六線沢川
八百四十七線沢川
八百四十八線沢川
八百四十九線沢川
九百線沢川
九百一線沢川
九百二線沢川
九百三線沢川
九百四線沢川
九百五線沢川
九百六線沢川
九百七線沢川
九百八線沢川
九百九線沢川
九百十線沢川
九百十一線沢川
九百十二線沢川
九百十三線沢川
九百十四線沢川
九百十五線沢川
九百十六線沢川
九百十七線沢川
九百十八線沢川
九百十九線沢川
九百二十線沢川
九百二十一線沢川
九百二十二線沢川
九百二十三線沢川
九百二十四線沢川
九百二十五線沢川
九百二十六線沢川
九百二十七線沢川
九百二十八線沢川
九百二十九線沢川
九百三十線沢川
九百三十一線沢川
九百三十二線沢川
九百三十三線沢川
九百三十四線沢川
九百三十五線沢川
九百三十六線沢川
九百三十七線沢川
九百三十八線沢川
九百三十九線沢川
九百四十線沢川
九百四十一線沢川
九百四十二線沢川
九百四十三線沢川
九百四十四線沢川
九百四十五線沢川
九百四十六線沢川
九百四十七線沢川
九百四十八線沢川
九百四十九線沢川
十百線沢川
十百一線沢川
十百二線沢川
十百三線沢川
十百四線沢川
十百五線沢川
十百六線沢川
十百七線沢川
十百八線沢川
十百九線沢川
十百十線沢川
十百十一線沢川
十百十二線沢川
十百十三線沢川
十百十四線沢川
十百十五線沢川
十百十六線沢川
十百十七線沢川
十百十八線沢川
十百十九線沢川
十百二十線沢川
十百二十一線沢川
十百二十二線沢川
十百二十三線沢川
十百二十四線沢川
十百二十五線沢川
十百二十六線沢川
十百二十七線沢川
十百二十八線沢川
十百二十九線沢川
十百三十線沢川
十百三十一線沢川
十百三十二線沢川
十百三十三線沢川
十百三十四線沢川
十百三十五線沢川
十百三十六線沢川
十百三十七線沢川
十百三十八線沢川
十百三十九線沢川
十百四十線沢川
十百四十一線沢川
十百四十二線沢川
十百四十三線沢川
十百四十四線沢川
十百四十五線沢川
十百四十六線沢川
十百四十七線沢川
十百四十八線沢川
十百四十九線沢川
十百五十線沢川
十百五十一線沢川
十百五十二線沢川
十百五十三線沢川
十百五十四線沢川
十百五十五線沢川
十百五十六線沢川
十百五十七線沢川
十百五十八線沢川
十百五十九線沢川
十百六十線沢川
十百六十一線沢川
十百六十二線沢川
十百六十三線沢川
十百六十四線沢川
十百六十五線沢川
十百六十六線沢川
十百六十七線沢川
十百六十八線沢川
十百六十九線沢川
十百七十線沢川
十百七十一線沢川
十百七十二線沢川
十百七十三線沢川
十百七十四線沢川
十百七十五線沢川
十百七十六線沢川
十百七十七線沢川
十百七十八線沢川
十百七十九線沢川
十百八十線沢川
十百八十一線沢川
十百八十二線沢川
十百八十三線沢川
十百八十四線沢川
十百八十五線沢川
十百八十六線沢川
十百八十七線沢川
十百八十八線沢川
十百八十九線沢川
十百九十線沢川
十百九十一線沢川
十百九十二線沢川
十百九十三線沢川
十百九十四線沢川
十百九十五線沢川
十百九十六線沢川
十百九十七線沢川
十百九十八線沢川
十百九十九線沢川
百線沢川
百一線沢川
百二線沢川
百三線沢川
百四線沢川
百五線沢川
百六線沢川
百七線沢川
百八線沢川
百九線沢川
百十線沢川
百十一線沢川
百十二線沢川
百十三線沢川
百十四線沢川
百十五線沢川
百十六線沢川
百十七線沢川
百十八線沢川
百十九線沢川
百二十線沢川
百二十一線沢川
百二十二線沢川
百二十三線沢川
百二十四線沢川
百二十五線沢川
百二十六線沢川
百二十七線沢川
百二十八線沢川
百二十九線沢川
百三十線沢川
百三十一線沢川
百三十二線沢川
百三十三線沢川
百三十四線沢川
百三十五線沢川
百三十六線沢川
百三十七線沢川
百三十八線沢川
百三十九線沢川
百四十線沢川
百四十一線沢川
百四十二線沢川
百四十三線沢川
百四十四線沢川
百四十五線沢川
百四十六線沢川
百四十七線沢川
百四十八線沢川
百四十九線沢川
百五十線沢川
百五十一線沢川
百五十二線沢川
百五十三線沢川
百五十四線沢川
百五十五線沢川
百五十六線沢川
百五十七線沢川
百五十八線沢川
百五十九線沢川
百六十線沢川
百六十一線沢川
百六十二線沢川
百六十三線沢川
百六十四線沢川
百六十五線沢川
百六十六線沢川
百六十七線沢川
百六十八線沢川
百六十九線沢川
百七十線沢川
百七十一線沢川
百七十二線沢川
百七十三線沢川
百七十四線沢川
百七十五線沢川
百七十六線沢川
百七十七線沢川
百七十八線沢川
百七十九線沢川
百八十線沢川
百八十一線沢川
百八十二線沢川
百八十三線沢川
百八十四線沢川
百八十五線沢川
百八十六線沢川
百八十七線沢川
百八十八線沢川
百八十九線沢川
百九十線沢川
百九十一線沢川
百九十二線沢川
百九十三線沢川
百九十四線沢川
百九十五線沢川
百九十六線沢川
百九十七線沢川
百九十八線沢川
百九十九線沢川
二百線沢川
二百一線沢川
二百二線沢川
二百三線沢川
二百四線沢川
二百五線沢川
二百六線沢川
二百七線沢川
二百八線沢川
二百九線沢川
二百十線沢川
二百十一線沢川
二百十二線沢川
二百十三線沢川
二百十四線沢川
二百十五線沢川
二百十六線沢川
二百十七線沢川
二百十八線沢川
二百十九線沢川
二百二十線沢川
二百二十一線沢川
二百二十二線沢川
二百二十三線沢川
二百二十四線沢川
二百二十五線沢川
二百二十六線沢川
二百二十七線沢川
二百二十八線沢川
二百二十九線沢川
二百三十線沢川
二百三十一線沢川
二百三十二線沢川
二百三十三線沢川
二百三十四線沢川
二百三十五線沢川
二百三十六線沢川
二百三十七線沢川
二百三十八線沢川
二百三十九線沢川
二百四十線沢川
二百四十一線沢川
二百四十二線沢川
二百四十三線沢川
二百四十四線沢川
二百四十五線沢川
二百四十六線沢川
二百四十七線沢川
二百四十八線沢川
二百四十九線沢川
二百五十線沢川
二百五十一線沢川
二百五十二線沢川
二百五十三線沢川
二百五十四線沢川
二百五十五線沢川
二百五十六線沢川
二百五十七線沢川
二百五十八線沢川
二百五十九線沢川
二百六十線沢川
二百六十一線沢川
二百六十二線沢川
二百六十三線沢川
二百六十四線沢川
二百六十五線沢川
二百六十六線沢川
二百六十七線沢川
二百六十八線沢川
二百六十九線沢川
二百七十線沢川
二百七十一線沢川
二百七十二線沢川
二百七十三線沢川
二百七十四線沢川
二百七十五線沢川
二百七十六線沢川
二百七十七線沢川
二百七十八線沢川
二百七十九線沢川
二百八十線沢川
二百八十一線沢川
二百八十二線沢川
二百八十三線沢川
二百八十四線沢川
二百八十五線沢川
二百八十六線沢川
二百八十七線沢川
二百八十八線沢川
二百八十九線沢川
二百九十線沢川
二百九十一線沢川
二百九十二線沢川
二百九十三線沢川
二百九十四線沢川
二百九十五線沢川
二百九十六線沢川
二百九十七線沢川
二百九十八線沢川
二百九十九線沢川
三百線沢川
三百一線沢川
三百二線沢川
三百三線沢川
三百四線沢川
三百五線沢川
三百六線沢川
三百七線沢川
三百八線沢川
三百九線沢川
三百十線沢川
三百十一線沢川
三百十二線沢川
三百十三線沢川
三百十四線沢川
三百十五線沢川
三百十六線沢川
三百十七線沢川
三百十八線沢川
三百十九線沢川
三百二十線沢川
三百二十一線沢川
三百二十二線沢川
三百二十三線沢川
三百二十四線沢川
三百二十五線沢川
三百二十六線沢川
三百二十七線沢川
三百二十八線沢川
三百二十九線沢川
三百三十線沢川
三百三十一線沢川
三百三十二線沢川
三百三十三線沢川
三百三十四線沢川
三百三十五線沢川
三百三十六線沢川
三百三十七線沢川
三百三十八線沢川
三百三十九線沢川
四百線沢川
四百一線沢川
四百二線沢川
四百三線沢川
四百四線沢川
四百五線沢川
四百六線沢川
四百七線沢川
四百八線沢川
四百九線沢川
四百十線沢川
四百十一線沢川
四百十二線沢川
四百十三線沢川
四百十四線沢川
四百十五線沢川
四百十六線沢川
四百十七線沢川
四百十八線沢川
四百十九線沢川
四百二十線沢川
四百二十一線沢川
四百二十二線沢川
四百二十三線沢川
四百二十四線沢川
四百二十五線沢川
四百二十六線沢川
四百二十七線沢川
四百二十八線沢川
四百二十九線沢川
四百三十線沢川
四百三十一線沢川
四百三十二線沢川
四百三十三線沢川
四百三十四線沢川
四百三十五線沢川
四百三十六線沢川
四百三十七線沢川
四百三十八線沢川
四百三十九線沢川
四百四十線沢川
四百四十一線沢川
四百四十二線沢川
四百四十三線沢川
四百四十四線沢川
四百四十五線沢川
四百四十六線沢川
四百四十七線沢川
四百四十八線沢川
四百四十九線沢川
五百線沢川
五百一線沢川
五百二線沢川
五百三線沢川
五百四線沢川
五百五線沢川
五百六線沢川
五百七線沢川
五百八線沢川
五百九線沢川
五百十線沢川
五百十一線沢川
五百十二線沢川
五百十三線沢川
五百十四線沢川
五百十五線沢川
五百十六線沢川
五百十七線沢川
五百十八線沢川
五百十九線沢川
五百二十線沢川
五百二十一線沢川
五百二十二線沢川
五百二十三線沢川
五百二十四線沢川
五百二十五線沢川
五百二十六線沢川
五百二十七線沢川
五百二十八線沢川
五百二十九線沢川
五百三十線沢川
五百三十一線沢川
五百三十二線沢川
五百三十三線沢川
五百三十四線沢川
五百三十五線沢川
五百三十六線沢川
五百三十七線沢川
五百三十八線沢川
五百三十九線沢川
五百四十線沢川
五百四十一線沢川
五百四十二線沢川
五百四十三線沢川
五百四十四線沢川
五百四十五線沢川
五百四十六線沢川
五百四十七線沢川
五百四十八線沢川
五百四十九線沢川
六百線沢川
六百一線沢川
六百二線沢川
六百三線沢川
六百四線沢川
六百五線沢川
六百六線沢川
六百七線沢川
六百八線沢川
六百九線沢川
六百十線沢川
六百十一線沢川
六百十二線沢川
六百十三線沢川
六百十四線沢川
六百十五線沢川
六百十六線沢川
六百十七線沢川
六百十八線沢川
六百十九線沢川
六百二十線沢川
六百二十一線沢川
六百二十二線沢川
六百二十三線沢川
六百二十四線沢川
六百二十五線沢川
六百二十六線沢川
六百二十七線沢川
六百二十八線沢川
六百二十九線沢川
六百三十線沢川
六百三十一線沢川
六百三十二線沢川
六百三十三線沢川
六百三十四線沢川
六百三十五線沢川
六百三十六線沢川
六百三十七線沢川
六百三十八線沢川
六百三十九線沢川
六百四十線沢川
六百四十一線沢川
六百四十二線沢川
六百四十三線沢川
六百四十四線沢川
六百四十五線沢川
六百四十六線沢川
六百四十七線沢川
六百四十八線沢川
六百四十九線沢川
七百線沢川
七百一線沢川
七百二線沢川
七百三線沢川
七百四線沢川
七百五線沢川
七百六線沢川
七百七線沢川
七百八線沢川
七百九線沢川
七百十線沢川
七百十一線沢川
七百十二線沢川
七百十三線沢川
七百十四線沢川
七百十五線沢川
七百十六線沢川
七百十七線沢川
七百十八線沢川
七百十九線沢川
七百二十線沢川
七百二十一線沢川
七百二十二線沢川
七百二十三線沢川
七百二十四線沢川
七百二十五線沢川
七百二十六線沢川
七百二十七線沢川
七百二十八線沢川
七百二十九線沢川
七百三十線沢川
七百三十一線沢川
七百三十二線沢川
七百三十三線沢川
七百三十四線沢川
七百三十五線沢川
七百三十六線沢川
七百三十七線沢川
七百三十八線沢川
七百三十九線沢川
七百四十線沢川
七百四十一線沢川
七百四十二線沢川
七百四十三線沢川
七百四十四線沢川
七百四十五線沢川
七百四十六線沢川
七百四十七線沢川
七百四十八線沢川
七百四十九線沢川
八百線沢川
八百一線沢川
八百二線沢川
八百三線沢川
八百四線沢川
八百五線沢川
八百六線沢川
八百七線沢川
八百八線沢川
八百九線沢川
八百十線沢川
八百十一線沢川
八百十二線沢川
八百十三線沢川
八百十四線沢川
八百十五線沢川
八百十六線沢川
八百十七線沢川
八百十八線沢川
八百十九線沢川
八百二十線沢川
八百二十一線沢川
八百二十二線沢川
八百二十三線沢川
八百二十四線沢川
八百二十五線沢川
八百二十六線沢川
八百二十七線沢川
八百二十八線沢川
八百二十九線沢川
八百三十線沢川
八百三十一線沢川
八百三十二線沢川
八百三十三線沢川
八百三十四線沢川
八百三十五線沢川
八百三十六線沢川
八百三十七線沢川
八百三十八線沢川
八百三十九線沢川
八百四十線沢川
八百四十一線沢川
八百四十二線沢川
八百四十三線沢川
八百四十四線沢川
八百四十五線沢川
八百四十六線沢川
八百四十七線沢川
八百四十八線沢川
八百四十九線沢川
九百線沢川
九百一線沢川
九百二線沢川
九百三線沢川
九百四線沢川
九百五線沢川
九百六線沢川
九百七線沢川
九百八線沢川
九百九線沢川
九百十線沢川
九百十一線沢川
九百十二線沢川
九百十三線沢川
九百十四線沢川
九百十五線沢川
九百十六線沢川
九百十七線沢川
九百十八線沢川
九百十九線沢川
九百二十線沢川
九百二十一線沢川
九百二十二線沢川
九百二十三線沢川
九百二十四線沢川
九百二十五線沢川
九百二十六線沢川
九百二十七線沢川
九百二十八線沢川
九百二十九線沢川
九百三十線沢川
九百三十一線沢川
九百三十二線沢川
九百三十三線沢川
九百三十四線沢川
九百三十五線沢川
九百三十六線沢川
九百三十七線沢川
九百三十八線沢川
九百三十九線沢川
九百四十線沢川
九百四十一線沢川
九百四十二線沢川
九百四十三線沢川
九百四十四線沢川
九百四十五線沢川
九百四十六線沢川
九百四十七線沢川
九百四十八線沢川
九百四十九線沢川
十百線沢川
十百一線沢川
十百二線沢川
十百三線沢川
十百四線沢川
十百五線沢川
十百六線沢川
十百七線沢川
十百八線沢川
十百九線沢川
十百十線沢川
十百十一線沢川
十百十二線沢川
十百十三線沢川
十百十四線沢川
十百十五線沢川
十百十六線沢川
十百十七線沢川
十百十八線沢川
十百十九線沢川
十百二十線沢川
十百二十一線沢川
十百二十二線沢川
十百二十三線沢川
十百二十四線沢川
十百二十五線沢川
十百二十六線沢川
十百二十七線沢川
十百二十八線沢川
十百二十九線沢川
十百三十線沢川
十百三十一線沢川
十百三十二線沢川
十百三十三線沢川
十百三十四線沢川
十百三十五線沢川
十百三十六線沢川
十百三十七線沢川
十百三十八線沢川
十百三十九線沢川
十百四十線沢川
十百四十一線沢川
十百四十二線沢川
十百四十三線沢川
十百四十四線沢川
十百四十五線沢川
十百四十六線沢川
十百四十七線沢川
十百四十八線沢川
十百四十九線沢川
十百五十線沢川
十百五十一線沢川
十百五十二線沢川
十百五十三線沢川
十百五十四線沢川
十百五十五線沢川
十百五十六線沢川
十百五十七線沢川
十百五十八線沢川
十百五十九線沢川
十百六十線沢川
十百六十一線沢川
十百六十二線沢川
十百六十三線沢川
十百六十四線沢川
十百六十五線沢川
十百六十六線沢川
十百六十七線沢川
十百六十八線沢川
十百六十九線沢川
十百七十線沢川
十百七十一線沢川
十百七十二線沢川
十百七十三線沢川
十百七十四線沢川
十百七十五線沢川
十百七十六線沢川
十百七十七線沢川
十百七十八線沢川
十百七十九線沢川
十百八十線沢川
十百八十一線沢川
十百八十二線沢川
十百八十三線沢川
十百八十四線沢川
十百八十五線沢川
十百八十六線沢川
十百八十七線沢川
十百八十八線沢川
十百八十九線沢川
十百九十線沢川
十百九十一線沢川
十百九十二線沢川
十百九十三線沢川
十百九十四線沢川
十百九十五線沢川
十百九十六線沢川
十百九十七線沢川
十百九十八線沢川
十百九十九線沢川
百線沢川
百一線沢川
百二線沢川
百三線沢川
百四線沢川
百五線沢川
百六線沢川
百七線沢川
百八線沢川
百九線沢川
百十線沢川
百十一線沢川
百十二線沢川
百十三線沢川
百十四線沢川
百十五線沢川
百十六線沢川
百十七線沢川
百十八線沢川
百十九線沢川
百二十線沢川
百二十一線沢川
百二十二線沢川
百二十三線沢川
百二十四線沢川
百二十五線沢川
百二十六線沢川
百二十七線沢川
百二十八線沢川
百二十九線沢川
百三十線沢川
百三十一線沢川
百三十二線沢川
百三十三線沢川
百三十四線沢川
百三十五線沢川
百三十六線沢川
百三十七線沢川
百三十八線沢川
百三十九線沢川
百四十線沢川
百四十一線沢川
百四十二線沢川
百四十三線沢川
百四十四線沢川
百四十五線沢川
百四十六線沢川
百四十七線沢川
百四十八線沢川
百四十九線沢川
百五十線沢川
百五十一線沢川
百五十二線沢川
百五十三線沢川
百五十四線沢川
百五十五線沢川
百五十六線沢川
百五十七線沢川
百五十八線沢川
百五十九線沢川
百六十線沢川
百六十一線沢川
百六十二線沢川
百六十三線沢川
百六十四線沢川
百六十五線沢川
百六十六線沢川
百六十七線沢川
百六十八線沢川
百六十九線沢川
百七十線沢川
百七十一線沢川
百七十二線沢川
百七十三線沢川
百七十四線沢川
百七十五線沢川
百七十六線沢川
百七十七線沢川
百七十八線沢川
百七十九線沢川
百八十線沢川
百八十一線沢川
百八十二線沢川
百八十三線沢川
百八十四線沢川
百八十五線沢川
百八十六線沢川
百八十七線沢川
百八十八線沢川
百八十九線沢川
百九十線沢川
百九十一線沢川
百九十二線沢川
百九十三線沢川
百九十四線沢川
百九十五線沢川
百九十六線沢川
百九十七線沢川
百九十八線沢川
百九十九線沢川
二百線沢川
二百一線沢川
二百二線沢川
二百三線沢川
二百四線沢川
二百五線沢川
二百六線沢川
二百七線沢川
二百八線沢川
二百九線沢川
二百十線沢川
二百十一線沢川
二百十二線沢川
二百十三線沢川
二百十四線沢川
二百十五線沢川
二百十六線沢川
二百十七線沢川
二百十八線沢川
二百十九線沢川
二百二十線沢川
二百二十一線沢川
二百二十二線沢川
二百二十三線沢川
二百二十四線沢川
二百二十五線沢川
二百二十六線沢川
二百二十七線沢川
二百二十八線沢川
二百二十九線沢川
二百三十線沢川
二百三十一線沢川
二百三十二線沢川
二百三十三線沢川
二百三十四線沢川
二百三十五線沢川
二百三十六線沢川
二百三十七線沢川
二百三十八線沢川
二百三十九線沢川
二百四十線沢川
二百四十一線沢川
二百四十二線沢川
二百四十三線沢川
二百四十四線沢川
二百四十五線沢川
二百四十六線沢川
二百四十七線沢川
二百四十八線沢川
二百四十九線沢川
二百五十線沢川
二百五十一線沢川
二百五十二線沢川
二百五十三線沢川
二百五十四線沢川
二百五十五線沢川
二百五十六線沢川
二百五十七線沢川
二百五十八線沢川
二百五十九線沢川
二百六十線沢川
二百六十一線沢川
二百六十二線沢川
二百六十三線沢川
二百六十四線沢川
二百六十五線沢川
二百六十六線沢川
二百六十七線沢川
二百六十八線沢川
二百六十九線沢川
二百七十線沢川
二百七十一線沢川
二百七十二線沢川
二百七十三線沢川
二百七十四線沢川
二百七十五線沢川
二百七十六線沢川
二百七十七線沢川
二百七十八線沢川
二百七十九線沢川
二百八十線沢川
二百八十一線沢川
二百八十二線沢川
二百八十三線沢川
二百八十四線沢川
二百八十五線沢川
二百八十六線沢川
二百八十七線沢川
二百八十八線沢川
二百八十九線沢川
二百九十線沢川
二百九十一線沢川
二百九十二線沢川
二百九十三線沢川
二百九十四線沢川
二百九十五線沢川
二百九十六線沢川
二百九十七線沢川
二百九十八線沢川
二百九十九線沢川
三百線沢川
三百一線沢川
三百二線沢川
三百三線沢川
三百四線沢川
三百五線沢川
三百六線沢川
三百七線沢川
三百八線沢川
三百九線沢川
三百十線沢川
三百十一線沢川
三百十二線沢川
三百十三線沢川
三百十四線沢川
三百十五線沢川
三百十六線沢川
三百十七線沢川
三百十八線沢川
三百十九線沢川
三百二十線沢川
三百二十一線沢川
三百二十二線沢川
三百二十三線沢川
三百二十四線沢川
三百二十五線沢川
三百二十六線沢川
三百二十七線沢川
三百二十八線沢川
三百二十九線沢川
三百三十線沢川
三百三十一線沢川
三百三十二線沢川
三百三十三線沢川
三百三十四線沢川
三百三十五線沢川
三百三十六線沢川
三百三十七線沢川
三百三十八線沢川
三百三十九線沢川
四百線沢川
四百一線沢川
四百二線沢川
四百三線沢川
四百四線沢川
四百五線沢川
四百六線沢川
四百七線沢川
四百八線沢川
四百九線沢川
四百十線沢川
四百十一線沢川
四百十二線沢川
四百十三線沢川
四百十四線沢川
四百十五線沢川
四百十六線沢川
四百十七線沢川
四百十八線沢川
四百十九線沢川
四百二十線沢川
四百二十一線沢川
四百二十二線沢川
四百二十三線沢川
四百二十四線沢川
四百二十五線沢川
四百二十六線沢川
四百二十七線沢川
四百二十八線沢川
四百二十九線沢川
四百三十線沢川
四百三十一線沢川
四百三十二線沢川
四百三十三線沢川
四百三十四線沢川
四百三十五線沢川
四百三十六線沢川
四百三十七線沢川
四百三十八線沢川
四百三十九線沢川
四百四十線沢川
四百四十一線沢川
四百四十二線沢川
四百四十三線沢川
四百四十四線沢川
四百四十五線沢川
四百四十六線沢川
四百四十七線沢川
四百四十八線沢川
四百四十九線沢川
五百線沢川
五百一線沢川
五百二線沢川
五百三線沢川
五百四線沢川
五百五線沢川
五百六線沢川
五百七線沢川
五百八線沢川
五百九線沢川
五百十線沢川
五百十一線沢川
五百十二線沢川
五百十三線沢川
五百十四線沢川
五百十五線沢川
五百十六線沢川
五百十七線沢川
五百十八線沢川
五百十九線沢川
五百二十線沢川
五百二十一線沢川
五百二十二線沢川
五百二十