# 湧別川水系生田原川 洪水浸水想定区域図（家屋倒壊等氾濫想定区域（河岸侵食））

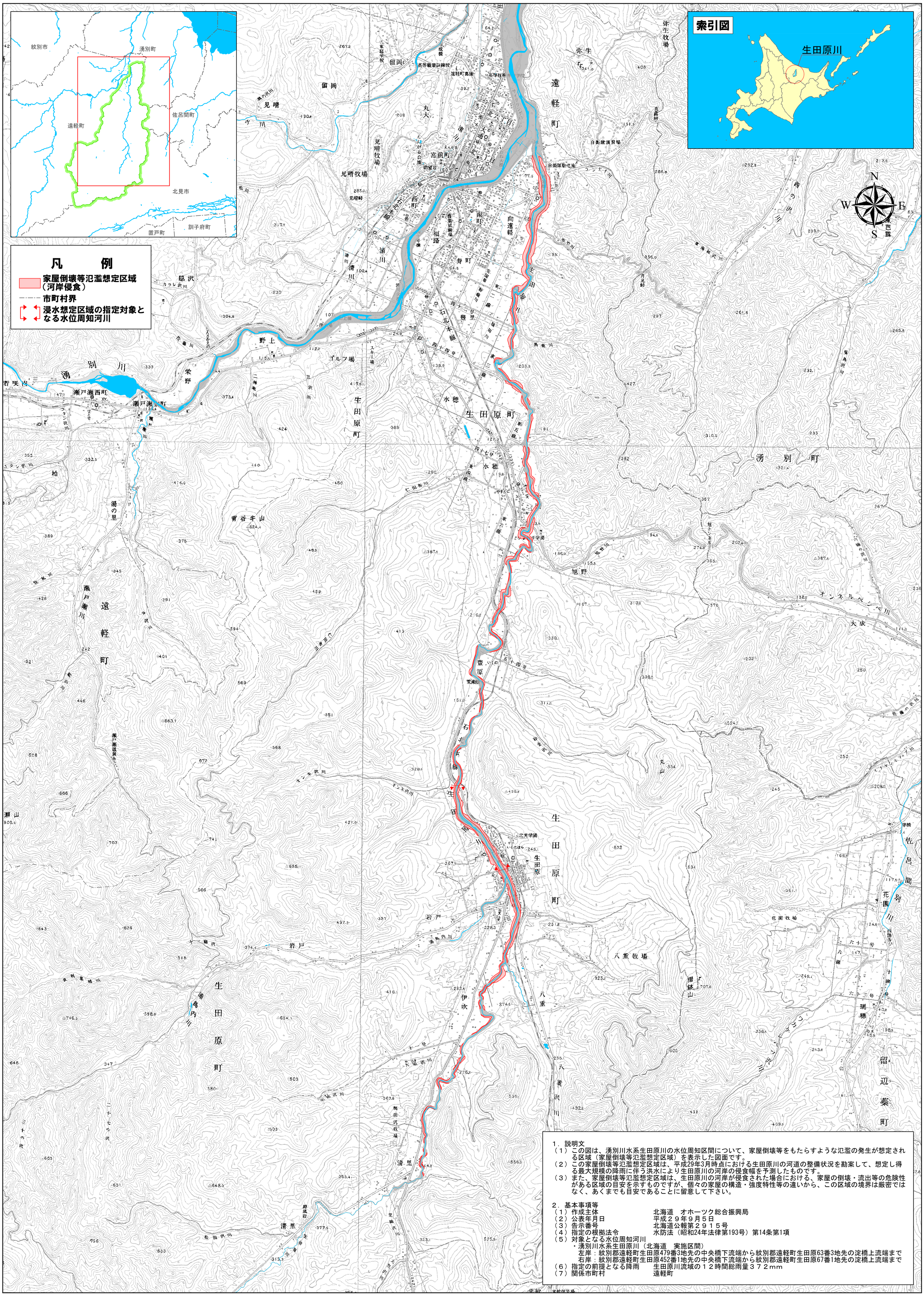


1．説明文

（１）この図は、湧別川水系生田原川の水位周知区間について、家屋倒壊等をもたらすような氾濫の発生が想定される区域（家屋倒壊等氾濫想定区域）を表示した図面です。

（２）この家屋倒壊等氾濫想定区域は、平成29年3月時点における生田原川の河道の整備状況を勘案して、想定し得る最大規模の降雨に伴う洪水により生田原川の河岸の侵食幅を予測したものです。

（３）また、家屋倒壊等氾濫想定区域は、生田原川の河岸が侵食された場合における、家屋の倒壊・流出等の危険性がある区域の目安を示すものですが、個々の家屋の構造・強度特性等の違いから、この区域の境界は厳密ではなく、あくまでも目安であることに留意して下さい。

2．基本事項等

| | |
|---|---|
| （１）作成主体 | 北海道　オホーツク総合振興局 |
| （２）公表年月日 | 平成２９年９月５日 |
| （３）告示番号 | 北海道公報第２９１５号 |
| （４）指定の根拠法令 | 水防法（昭和24年法律第193号）第14条第1項 |
| （５）対象となる水位周知河川 | |

・湧別川水系生田原川（北海道　実施区間）

左岸：紋別郡遠軽町生田原479番3地先の中央橋下流端から紋別郡遠軽町生田原63番3地先の淀橋上流端まで

右岸：紋別郡遠軽町生田原452番1地先の中央橋下流端から紋別郡遠軽町生田原67番1地先の淀橋上流端まで

| | |
|---|---|
| （６）指定の前提となる降雨 | 生田原川流域の１２時間総雨量３７２mm |
| （７）関係市町村 | 遠軽町 |

1:35,000

0　1　2　3　4　5 km

「この地図は、国土地理院長の承認を得て、同院発行の数値地図50000（地図画像）及び数値地図25000（地図画像）を複製したものである。（承認番号　平29情複、第590号）」