佐呂間別川水系佐呂間別川 洪水浸水想定区域図（家屋倒壊等氾濫想定区域（河岸侵食））

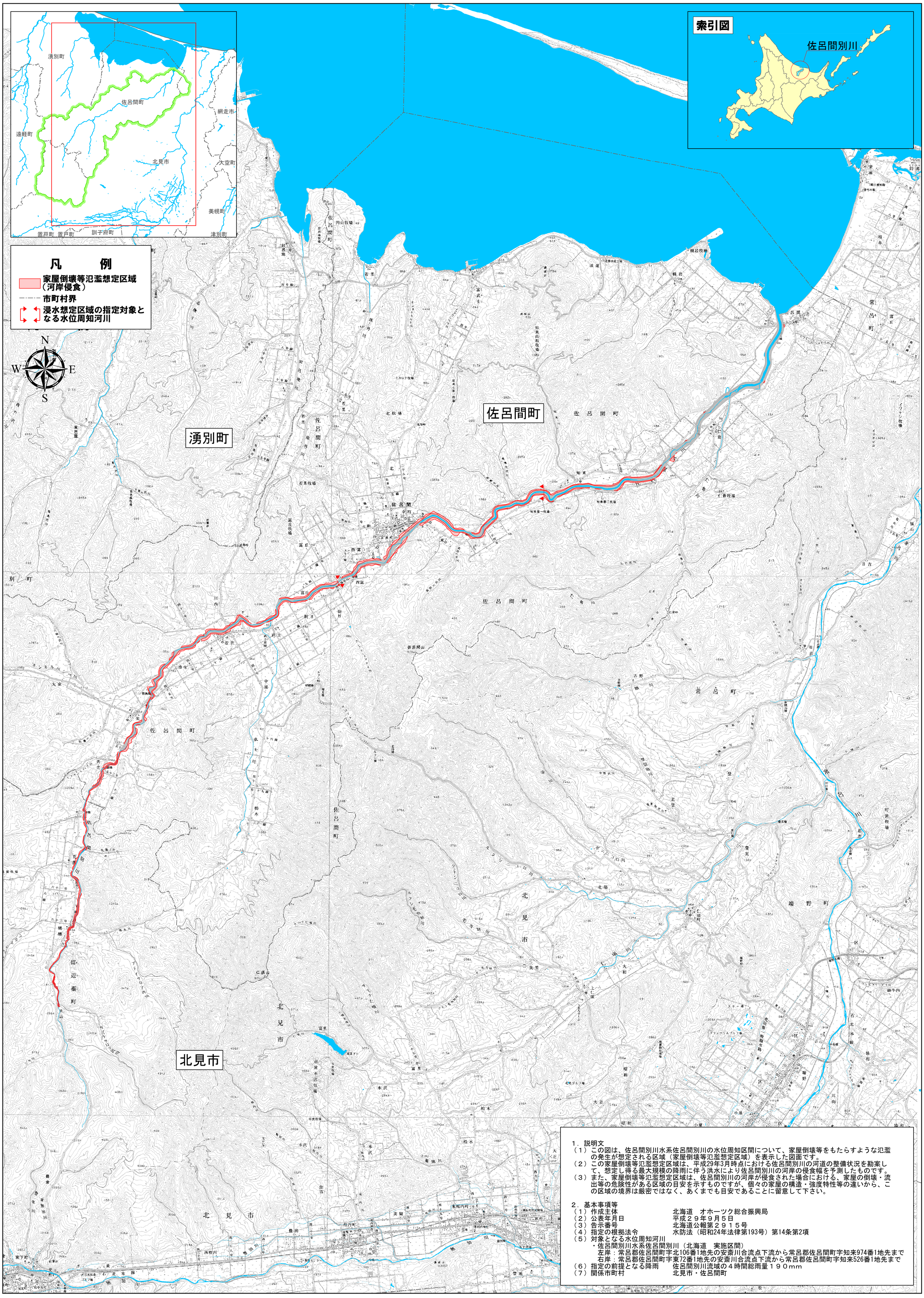

1．説明文

（１）この図は、佐呂間別川水系佐呂間別川の水位周知区間について、家屋倒壊等をもたらすような氾濫の発生が想定される区域（家屋倒壊等氾濫想定区域）を表示した図面です。

（２）この家屋倒壊等氾濫想定区域は、平成29年3月時点における佐呂間別川の河道の整備状況を勘案して、想定し得る最大規模の降雨に伴う洪水により佐呂間別川の河岸の侵食幅を予測したものです。

（３）また、家屋倒壊等氾濫想定区域は、佐呂間別川の河岸が侵食された場合における、家屋の倒壊・流出等の危険性がある区域の目安を示すものですが、個々の家屋の構造・強度特性等の違いから、この区域の境界は厳密ではなく、あくまでも目安であることに留意して下さい。

2．基本事項等

（１）作成主体　北海道　オホーツク総合振興局

（２）公表年月日　平成２９年９月５日

（３）告示番号　北海道公報第２９１５号

（４）指定の根拠法令　水防法（昭和24年法律第193号）第14条第2項

（５）対象となる水位周知河川

・佐呂間別川水系佐呂間別川（北海道　実施区間）

左岸：常呂郡佐呂間町字北106番1地先の安斎川合流点下流から常呂郡佐呂間町字知来974番1地先まで

右岸：常呂郡佐呂間町字東72番1地先の安斎川合流点下流から常呂郡佐呂間町字知来526番1地先まで

（６）指定の前提となる降雨　佐呂間別川流域の４時間総雨量１９０mm

（７）関係市町村　北見市・佐呂間町

「この地図は、国土地理院長の承認を得て、同院発行の数値地図50000（地図画像）及び数値地図25000（地図画像）を複製したものである。（承認番号　平29情複、第589号）」