阿寒川水系舌辛川
洪水浸水想定区域図（計画規模）（釧路市）

凡　例

浸水した場合に想定される水深
水深（ランク別）

- 0.5m未満の区域
- 0.5～3.0m未満の区域
- 3.0～5.0m未満の区域
- 5.0～10.0m未満の区域

浸水想定区域の指定の対象となる水位周知河川

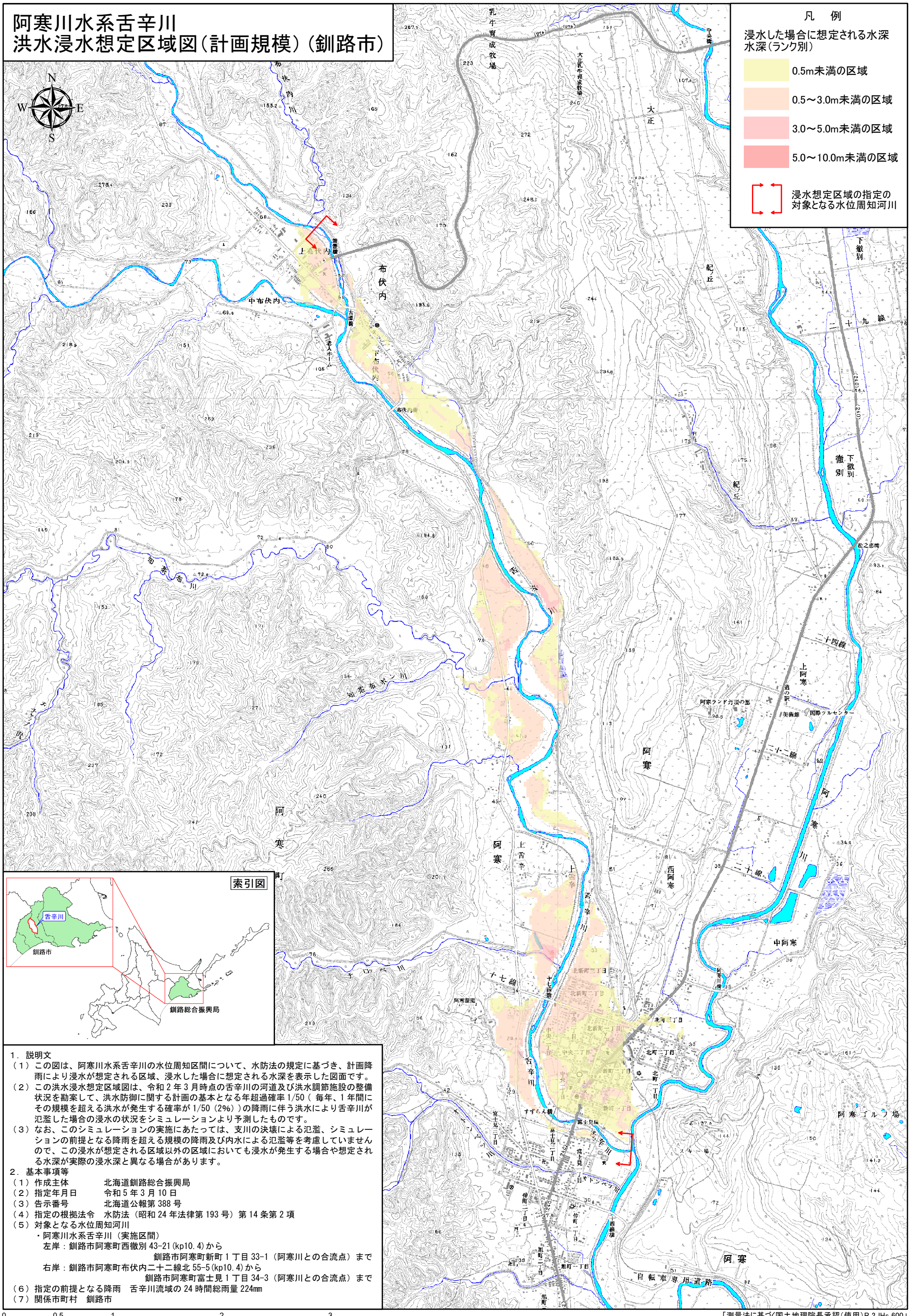

1．説明文

（1）この図は、阿寒川水系舌辛川の水位周知区間について、水防法の規定に基づき、計画降雨により浸水が想定される区域、浸水した場合に想定される水深を表示した図面です。

（2）この洪水浸水想定区域図は、令和2年3月時点の舌辛川の河道及び洪水調節施設の整備状況を勘案して、洪水防御に関する計画の基本となる年超過確率1/50（毎年、1年間にその規模を超える洪水が発生する確率が1/50（2%））の降雨に伴う洪水により舌辛川が氾濫した場合の浸水の状況をシミュレーションより予測したものです。

（3）なお、このシミュレーションの実施にあたっては、支川の決壊による氾濫、シミュレーションの前提となる降雨を超える規模の降雨及び内水による氾濫等を考慮していませんので、この浸水が想定される区域以外の区域においても浸水が発生する場合や想定される水深が実際の浸水深と異なる場合があります。

2．基本事項等

（1）作成主体　　北海道釧路総合振興局
（2）指定年月日　　令和5年3月10日
（3）告示番号　　北海道公報第388号
（4）指定の根拠法令　水防法（昭和24年法律第193号）第14条第2項
（5）対象となる水位周知河川
・阿寒川水系舌辛川（実施区間）
左岸：釧路市阿寒町西徹別43-21(kp10.4)から
釧路市阿寒町新町1丁目33-1（阿寒川との合流点）まで
右岸：釧路市阿寒町布伏内二十二線北55-5(kp10.4)から
釧路市阿寒町富士見1丁目34-3（阿寒川との合流点）まで
（6）指定の前提となる降雨　舌辛川流域の24時間総雨量224㎜
（7）関係市町村　釧路市

0　0.5　1　2　3 km　1:30,000

「測量法に基づく国土地理院長承認（使用）R 2JHs 600」