十勝川水系途別川洪水浸水想定区域図
（家屋倒壊等氾濫想定区域（河岸侵食））

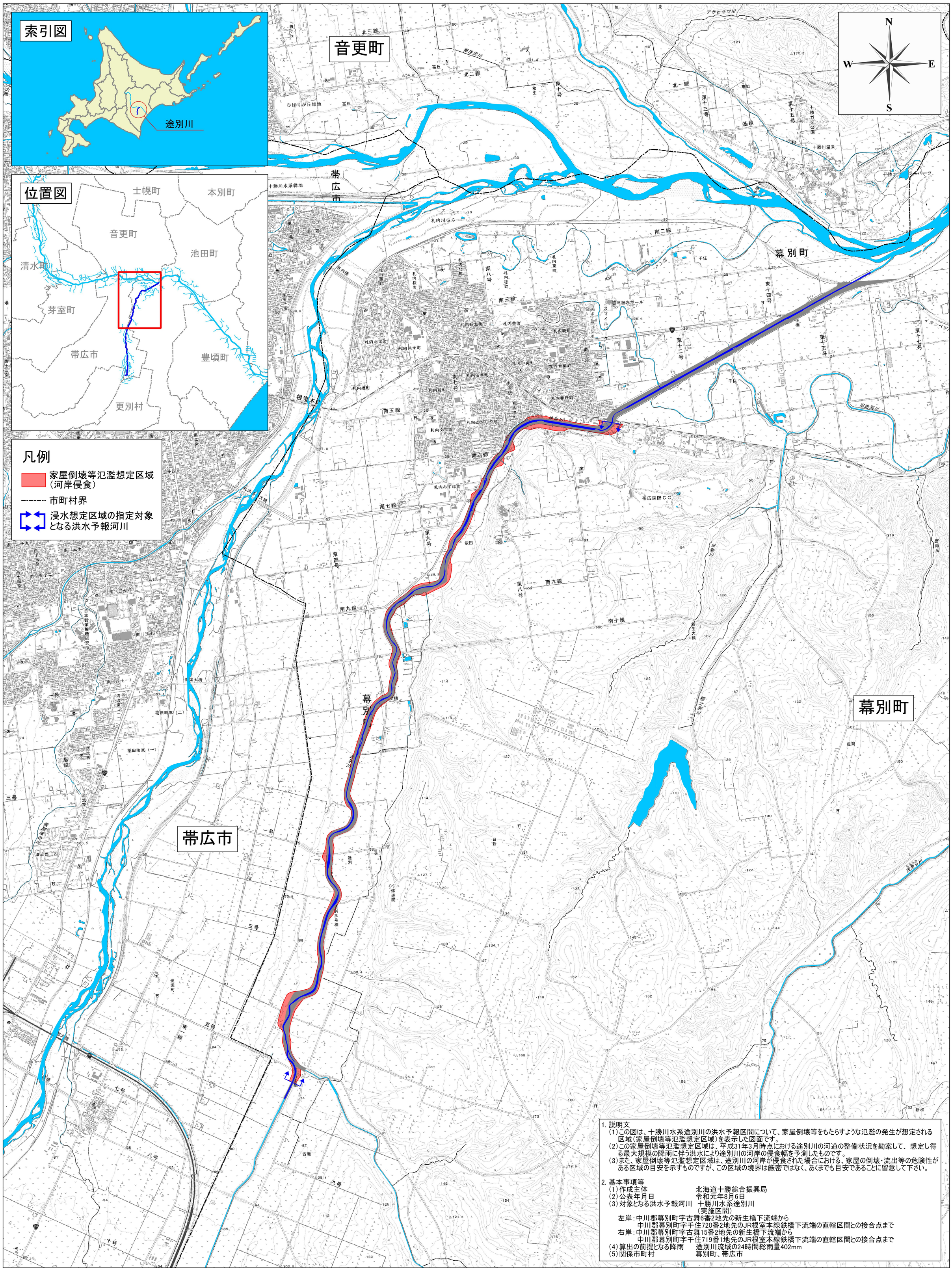

1. 説明文
（1）この図は、十勝川水系途別川の洪水予報区間について、家屋倒壊等をもたらすような氾濫の発生が想定される区域（家屋倒壊等氾濫想定区域）を表示した図面です。
（2）この家屋倒壊等氾濫想定区域は、平成31年3月時点における途別川の河道の整備状況を勘案して、想定し得る最大規模の降雨に伴う洪水により途別川の河岸の侵食幅を予測したものです。
（3）また、家屋倒壊等氾濫想定区域は、途別川の河岸が侵食された場合における、家屋の倒壊・流出等の危険性がある区域の目安を示すものですが、この区域の境界は厳密ではなく、あくまでも目安であることに留意して下さい。

2. 基本事項等
（1）作成主体　北海道十勝総合振興局
（2）公表年月日　令和元年8月6日
（3）対象となる洪水予報河川　十勝川水系途別川
（実施区間）
左岸：中川郡幕別町字古舞6番2地先の新生橋下流端から
中川郡幕別町字千住720番2地先のJR根室本線鉄橋下流端の直轄区間との接合点まで
右岸：中川郡幕別町字古舞15番2地先の新生橋下流端から
中川郡幕別町字千住719番1地先のJR根室本線鉄橋下流端の直轄区間との接合点まで
（4）算出の前提となる降雨　途別川流域の24時間総雨量402mm
（5）関係市町村　幕別町、帯広市

1:20,000

0　1　2　3　4　5 km

この地図の作成に当たっては、国土地理院長の承認を得て、
同院発行の電子地形図25000及び基盤地図情報を使用した。（承認番号　平30情使、第1380号）