厚真川水系厚真川　洪水浸水想定区域図（計画規模）

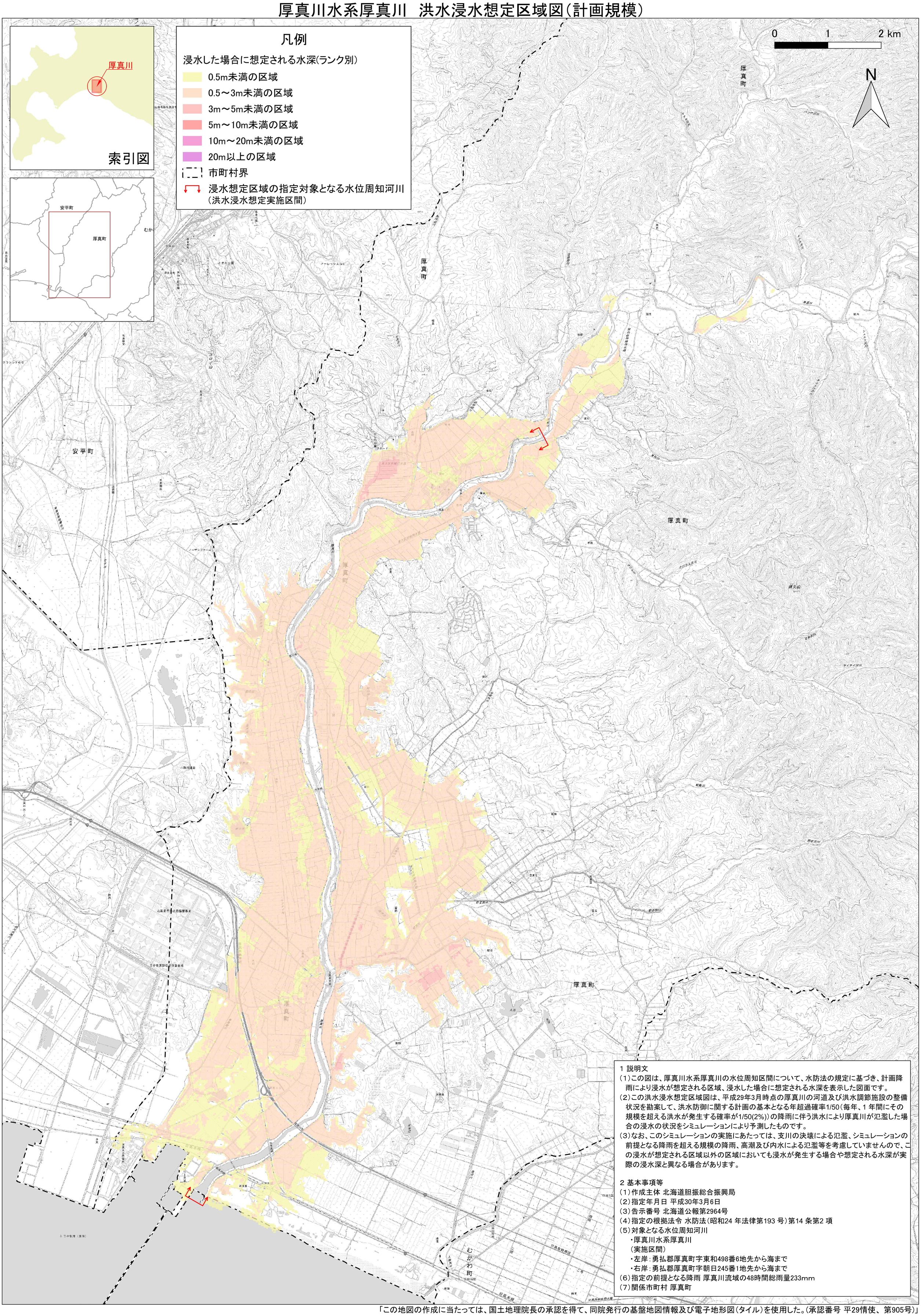

1 説明文

（1）この図は、厚真川水系厚真川の水位周知区間について、水防法の規定に基づき、計画降雨により浸水が想定される区域、浸水した場合に想定される水深を表示した図面です。

（2）この洪水浸水想定区域図は、平成29年3月時点の厚真川の河道及び洪水調節施設の整備状況を勘案して、洪水防御に関する計画の基本となる年超過確率1/50（毎年、1 年間にその規模を超える洪水が発生する確率が1/50(2%)）の降雨に伴う洪水により厚真川が氾濫した場合の浸水の状況をシミュレーションにより予測したものです。

（3）なお、このシミュレーションの実施にあたっては、支川の決壊による氾濫、シミュレーションの前提となる降雨を超える規模の降雨、高潮及び内水による氾濫等を考慮していませんので、この浸水が想定される区域以外の区域においても浸水が発生する場合や想定される水深が実際の浸水深と異なる場合があります。

2 基本事項等

（1）作成主体 北海道胆振総合振興局

（2）指定年月日 平成30年3月6日

（3）告示番号 北海道公報第2964号

（4）指定の根拠法令 水防法（昭和24 年法律第193 号）第14 条第2 項

（5）対象となる水位周知河川

・厚真川水系厚真川

（実施区間）

・左岸：勇払郡厚真町字東和498番6地先から海まで

・右岸：勇払郡厚真町字朝日245番1地先から海まで

（6）指定の前提となる降雨 厚真川流域の48時間総雨量233mm

（7）関係市町村 厚真町

「この地図の作成に当たっては、国土地理院長の承認を得て、同院発行の基盤地図情報及び電子地形図（タイル）を使用した。（承認番号 平29情使、第905号）」