真沼津川水系真沼津川　洪水浸水想定区域図（計画規模）

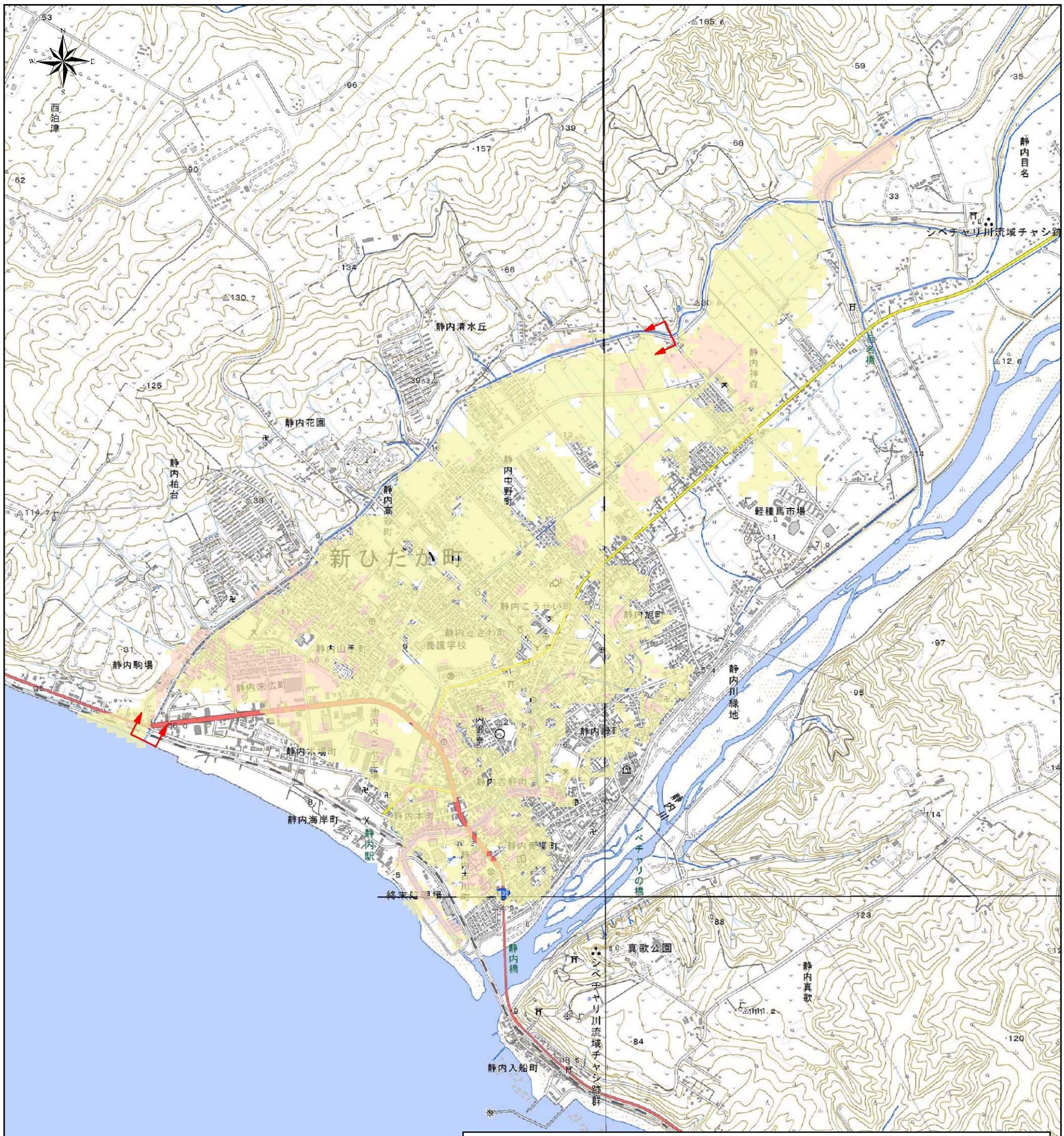

1. 説明文

（1）この図は、真沼津川水系真沼津川の水位周知区間について、水防法の規定に基づき計画降雨より洪水が想定される区域、浸水した場合に想定される水深を表示した図面です。

（2）この洪水浸水想定区域図は、平成29年3月時点の真沼津川の河道及び洪水調整施設の整備状況を勘案して、洪水防御に関する計画の基本となる年超過確率1/50（毎年、1年間にその規模を超える洪水が発生する確率が1/50（2%））の降雨に伴う洪水により真沼津川が氾濫した場合の浸水の状況をシミュレーションにより予測したものです。

（3）なお、このシミュレーションの実施にあたっては、支川の決壊による氾濫，シミュレーションの前提となる降雨を越える規模の降雨による氾濫、高潮及び内水による氾濫等を考慮していませんので、この浸水が想定される区域以外の区域においても浸水が発生する場合や、想定される水深が実際の浸水深と異なる場合があります。

2. 基本事項等

（1）作成主体	北海道　胆振総合振興局
（2）公表年月日	平成３０年６月１５日
（3）告示番号	北海道公報第２９９２号
（4）指定の根拠法令	水防法（昭和 24 年法律第 193 号）第 14 条第 1 項
（5）対象となる水位周知河川	真沼津川水系真沼津川 （実施区間） 日高郡新ひだか町静内神森 275 番 5 神森 2 号橋下流端～海
（6）作成の前提となる降雨	真沼津川流域の 1 時間総雨量 55mm
（7）関係市町村	新ひだか町

凡　例

浸水した場合に想定される水深（ランク別）

- 0.5m未満の区域
- 0.5～3.0m未満の区域
- 3.0～5.0m未満の区域
- 5.0～10.0m未満の区域
- 10.0～20.0m未満の区域
- 20.0m以上の区域
- 浸水想定区域の指定対象となる水位周知河川

0　250　500　1,000 m

1:20,000

この地図の作成に当たっては、国土地理院長の承認を得て、同院発行の電子地形図 25000 を使用した。（承認番号　平 30 情使、第 142 号）

お問い合わせ先：北海道胆振総合振興局　室蘭建設管理部　用地管理室　維持管理課　TEL0143-24-9880