戸切地川水系戸切地川　洪水浸水想定区域図（計画規模）

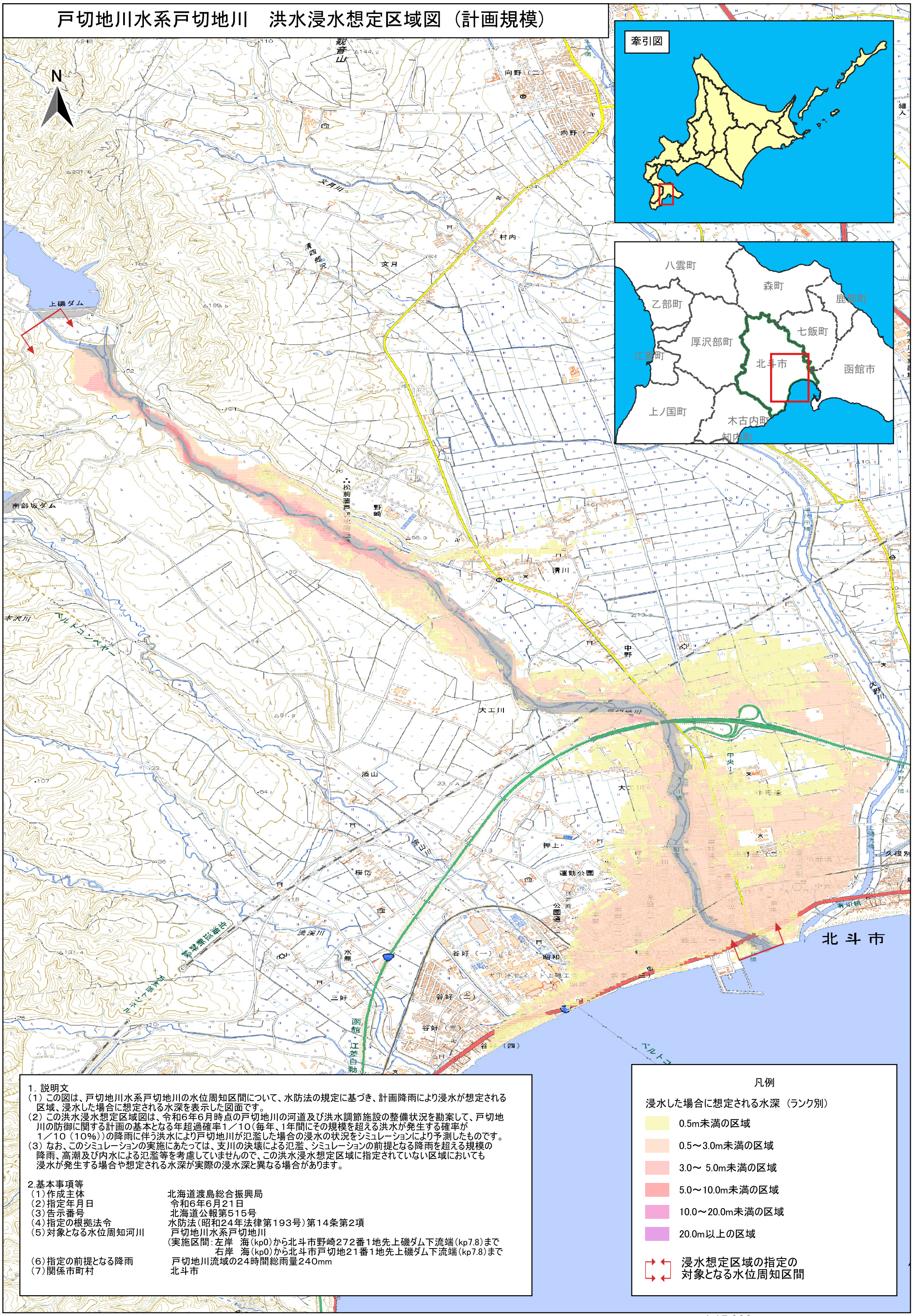

1．説明文

（1）この図は、戸切地川水系戸切地川の水位周知区間について、水防法の規定に基づき、計画降雨により浸水が想定される区域、浸水した場合に想定される水深を表示した図面です。

（2）この洪水浸水想定区域図は、令和6年6月時点の戸切地川の河道及び洪水調節施設の整備状況を勘案して、戸切地川の防御に関する計画の基本となる年超過確率1／10（毎年、1年間にその規模を超える洪水が発生する確率が1／10（10%））の降雨に伴う洪水により戸切地川が氾濫した場合の浸水の状況をシミュレーションにより予測したものです。

（3）なお、このシミュレーションの実施にあたっては、支川の決壊による氾濫、シミュレーションの前提となる降雨を超える規模の降雨、高潮及び内水による氾濫等を考慮していませんので、この洪水浸水想定区域に指定されていない区域においても浸水が発生する場合や想定される水深が実際の浸水深と異なる場合があります。

2.基本事項等

（1）作成主体	北海道渡島総合振興局
（2）指定年月日	令和6年6月21日
（3）告示番号	北海道公報第515号
（4）指定の根拠法令	水防法（昭和24年法律第193号）第14条第2項
（5）対象となる水位周知河川	戸切地川水系戸切地川 （実施区間：左岸　海（kp0）から北斗市野崎272番1地先上磯ダム下流端（kp7.8）まで 右岸　海（kp0）から北斗市戸切地21番1地先上磯ダム下流端（kp7.8）まで
（6）指定の前提となる降雨	戸切地川流域の24時間総雨量240mm
（7）関係市町村	北斗市

凡例

浸水した場合に想定される水深（ランク別）

- 0.5m未満の区域
- 0.5～3.0m未満の区域
- 3.0～ 5.0m未満の区域
- 5.0～10.0m未満の区域
- 10.0～20.0m未満の区域
- 20.0m以上の区域

浸水想定区域の指定の対象となる水位周知区間

この地図の作成に当たっては、国土地理院長の承認を得て、同院発行の電子地形図25000を使用した。
（測量法に基づく国土地理院長承認（使用）　R 6JHs 169　号）

1:15,000

0　0.5　1　1.5　2 km