知内川水系知内川 洪水浸水想定区域図（浸水継続時間）

1．説明文

（１）この図は、知内川水系知内川の水位周知区間について、水防法の規定に基づき浸水継続時間を表示した図面です。

（２）この浸水継続時間は、平成31年3月時点の知内川の河道及び洪水調節施設の整備状況を勘案して、想定し得る最大規模の降雨に伴う洪水により知内川が氾濫した場合の浸水の状況をシミュレーションにより予測したものです。

（３）なお、このシミュレーションの実施にあたっては、支川の決壊による氾濫、シミュレーションの前提となる降雨を超える規模の降雨による氾濫、高潮及び内水による氾濫等を考慮していませんので、この想定される浸水継続時間が実際の浸水継続時間と異なる場合や、浸水継続時間が明示されていない区域においても浸水が発生する場合があります。

2．基本事項等

（１）作成主体	北海道渡島総合振興局
（２）指定年月日	平成３１年３月２２日
（３）告示番号	北海道公報第３０７０号
（４）指定の根拠法令	水防法（昭和24年法律第193号）第14条第1項
（５）対象となる水位周知河川	知内川水系知内川 （実施区間） 左岸：上磯郡知内町字湯の里82番15地先から海まで 右岸：上磯郡知内町字湯の里334番1地先から海まで
（６）指定の前提となる降雨	知内川流域の24時間雨量378mm
（７）関係市町村	知内町

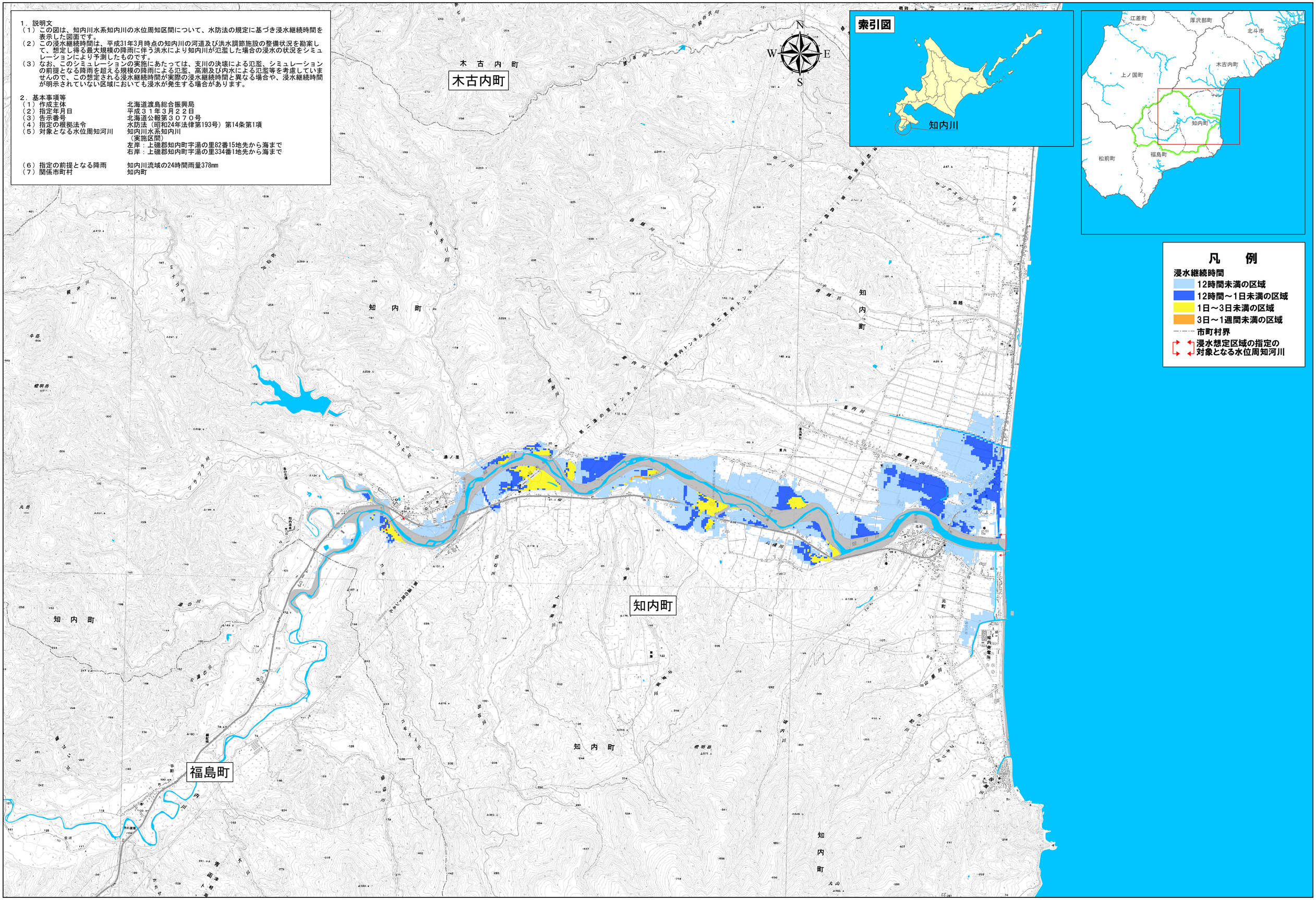

「この地図の作成に当たっては、国土地理院長の承認を得て、同院発行の数値地図50000（地図画像）及び数値地図25000（地図画像）及び基盤地図情報を使用した。（承認番号　平30情使、第1398号）」