福島川水系福島川　浸水継続時間（想定最大規模）

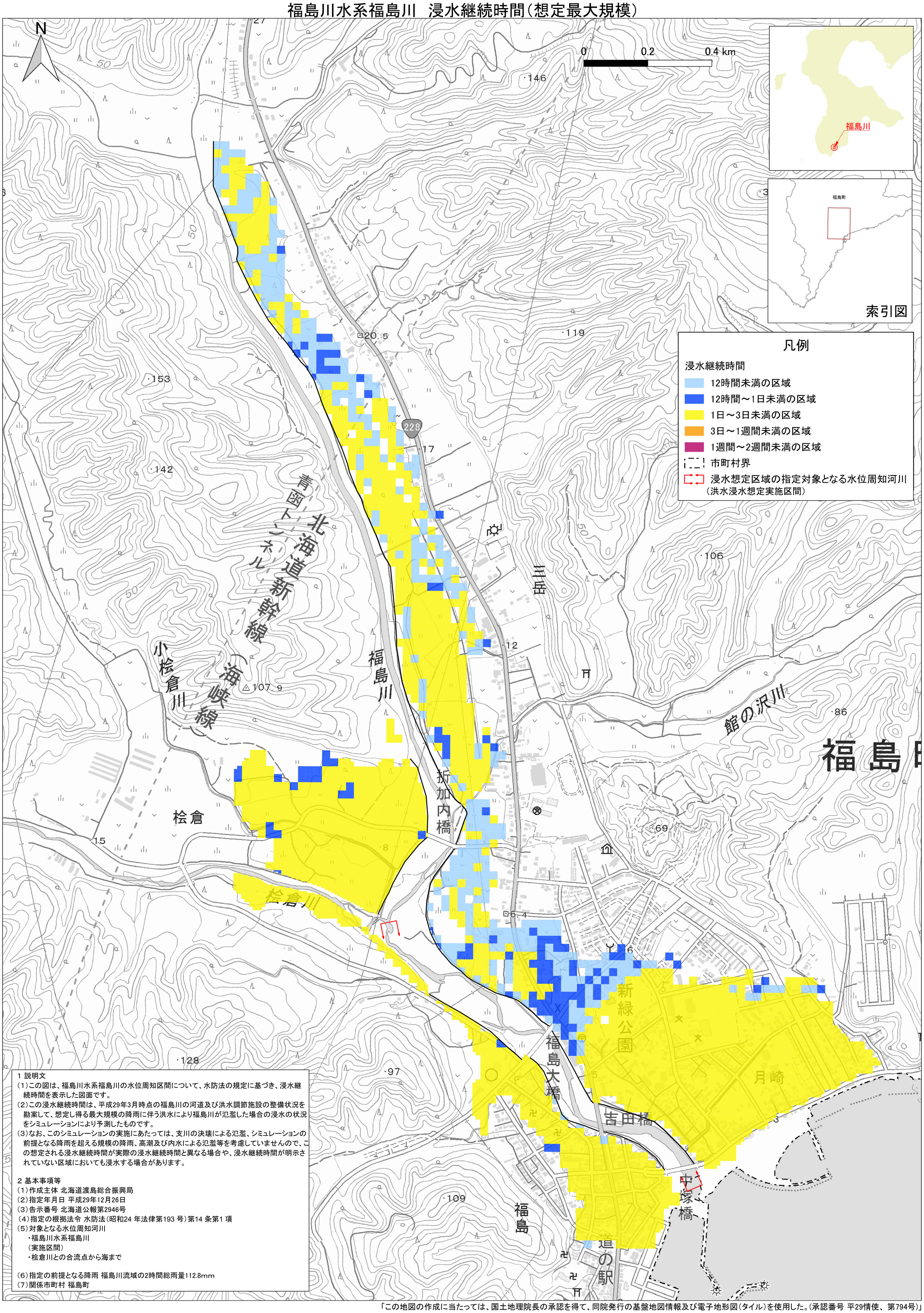

1 説明文

（1）この図は、福島川水系福島川の水位周知区間について、水防法の規定に基づき、浸水継続時間を表示した図面です。

（2）この浸水継続時間は、平成29年3月時点の福島川の河道及び洪水調節施設の整備状況を勘案して、想定し得る最大規模の降雨に伴う洪水により福島川が氾濫した場合の浸水の状況をシミュレーションにより予測したものです。

（3）なお、このシミュレーションの実施にあたっては、支川の決壊による氾濫、シミュレーションの前提となる降雨を超える規模の降雨、高潮及び内水による氾濫等を考慮していませんので、この想定される浸水継続時間が実際の浸水継続時間と異なる場合や、浸水継続時間が明示されていない区域においても浸水する場合があります。

2 基本事項等

（1）作成主体 北海道渡島総合振興局

（2）指定年月日 平成29年12月26日

（3）告示番号 北海道公報第2946号

（4）指定の根拠法令 水防法（昭和24 年法律第193 号）第14 条第1 項

（5）対象となる水位周知河川

・福島川水系福島川

（実施区間）

・桧倉川との合流点から海まで

（6）指定の前提となる降雨 福島川流域の2時間総雨量112.8mm

（7）関係市町村 福島町

「この地図の作成に当たっては、国土地理院長の承認を得て、同院発行の基盤地図情報及び電子地形図（タイル）を使用した。（承認番号 平29情使、第794号）」